



**FICHA UNICA
REGISTRO DE TENEDORES DE BIENES MUEBLES DEL
PATRIMONIO ARQUEOLÓGICO DE LA NACIÓN**

Instituto Colombiano de Antropología e Historia
República de Colombia

ICANH-132
Folio Número:

A. DATOS DEL REGISTRO DE COLECCIÓN (para uso del ICANH)

Código de Colección: Observaciones: Total piezas:
 Fecha de expedición (día/mes/año):
 Localización del archivo: Última fecha actualización:

B. DATOS DE LA COLECCIÓN

Nombre del tenedor: E-mail:
 Identificación del Tenedor (cédula o NIT): Dirección:
 Tipo de tenedor: Teléfono: Ciudad:
 Fax: Departamento:
 Celular: País:
 Directorio de fotografías:

D. DATOS DE QUIEN DILIGENCIA (llenar si no es el mismo tenedor).

Fichas diligenciadas por: E-mail:
 Identificación de quien diligenció:(cédula): Dirección:
 Teléfono: Ciudad:
 Fax: Departamento:
 Celular: País:
 Fecha diligenciamiento (día/mes/año):

Dirección: Calle 12 No. 2--41 Conmutador: 5619400 – 5619500- 5619600. Internet: <http://www.icanh.gov.co>

Señores

Instituto Colombiano de Antropología e Historia
Bogotá

Asunto: Solicitud de Tenencia de Bienes Muebles del
Patrimonio Arqueológico.

Por medio de la presente, manifiesto mi interés de solicitar la tenencia de los bienes arqueológicos muebles que están en mi poder. Adjunto a esta 47 ficha(s) correspondiente(s) a la totalidad de las piezas que conforman la colección.

Manifiesto de igual forma que conozco la y acato la normatividad vigente en materia arqueológica en Colombia, incluyendo la ley 397 de 1997, la ley 1185 de 2009 y el Decreto reglamentario 833 de 2002 y que estoy conciente de las implicaciones legales, las responsabilidades asumidas y los compromisos adquiridos al recibir la tenencia de bienes arqueológicos.

Certifico que la información incluida en este documento y en las fichas que lo acompañan es verídica y de carácter público.

TENEDOR SOLICITANTE

INCIVA- Instituto para la investigación y la
No. Identificación: 800.086.201-5

DATOS REPRESENTANTE LEGAL (para entidades)

NOMBRE	CEDULA
Romulo Alfredo Ospina Serrano	16260133

FIRMA:



Libertad y Orden

Instituto Colombiano de Antropología e Historia
República de Colombia

FICHA UNICA
PARA REGISTRO DE BIENES MUEBLES PERTENECIENTES AL
PATRIMONIO ARQUEOLÓGICO DE LA NACIÓN

ICANH-132-

1) IDENTIFICACIÓN DE LA PIEZA O LOTE

Identificación del Tenedor:
Código ICANH de pieza o lote:
Código asignado por tenedor:
Nombre del archivo fotografico:
Nombre descriptivo:
Tipo de material:



2) PROCEDENCIA

Pais:
Depto.:
Municipio:
Vereda:
Sitio arqueológico:
Predio dane:

Sistema de coordenadas:
Origen:
Cuadrícula del sistema:
¿Captura por GPS?:
Coord. E:
Coord. N:

Unidad de recuperación: Nivel de excavación: Contexto:

Referencia Bibliográfica:

¿Cómo y cuándo llegó a sus manos esta pieza? Modo de obtención:

Si el modo es "otro", cuál:

Tenencia

3) DESCRIPCIÓN DE LA PIEZA O LOTE

Estilo arqueológico o Cultura: Forma:
Período: Técnica de manufactura:
Cronología: Tipología:

Medidas:
Altura (cm): Ancho (cm): Prof. (cm):
Diámetro (cm): Peso (gm): Número de elementos:

Decoración:
Color predominante: ¿Policromía?:
Decoración predominante: Decoración secundaria:
Estado de conservación: Acabado de la superficie:

Observaciones:

Entregadas por el ICAHN en tenencia a la Fundación Ecoparque Llanogrande. Avaluó \$ 500.000. Número de pieza 31. Copa semiglobular de base anular troncónea, decorado con pintura positiva, negra y rojo sobre crema, en el interior presenta diseños geométricos empleando formas lineales, triangulares y circulares en negro y crema en cuatro segmentos, junto a franjas rojas en la mita del cuerpo y el borde. Presenta desgaste en el exterior y fractura en borde. Pulida en el interior. Presenta fragmentación e intervención antes de llegar al museo.



Libertad y Orden

FICHA UNICA
PARA REGISTRO DE BIENES MUEBLES PERTENECIENTES AL
PATRIMONIO ARQUEOLÓGICO DE LA NACIÓN

ICANH-132-

1) IDENTIFICACIÓN DE LA PIEZA O LOTE

Identificación del Tenedor:
Código ICANH de pieza o lote:
Código asignado por tenedor:
Nombre del archivo fotografico:
Nombre descriptivo:
Tipo de material:



2) PROCEDENCIA

Pais:
Depto.:
Municipio:
Vereda:
Sitio arqueologico:
Predio dane:

Sistema de coordenadas:
Origen:
Cuadrícula del sistema:
¿Captura por GPS?:
Coord. E:
Coord. N:

Unidad de recuperación: Nivel de excavación: Contexto:

Referencia Bibliográfica:

¿Cómo y cuándo llegó a sus manos esta pieza? Modo de obtención:

Si el modo es "otro", cuál:

Tenencia

3) DESCRIPCIÓN DE LA PIEZA O LOTE

Estilo arqueológico o Cultura: Forma:
Período: Técnica de manufactura:
Cronología: Tipología:

Medidas:
Altura (cm): Ancho (cm): Prof. (cm):
Diámetro (cm): Peso (gm): Número de elementos:

Decoración:
Color predominante: ¿Policromía?:
Decoración predominante: Decoración secundaria:
Estado de conservación: Acabado de la superficie:

Observaciones:

Entregadas por el ICAHN en tenencia a la Fundación Ecoparque Llanogrande. Avaluó \$ 350.000. Número de pieza 41. Ocarina modelada en forma de caracol, de 7 cm de largo, decorada con baño de pintura y exiciones en forma de espiral en uno de los extremos. En un extremo lleva una perforación de suspensión.



Libertad y Orden

FICHA UNICA
PARA REGISTRO DE BIENES MUEBLES PERTENECIENTES AL
PATRIMONIO ARQUEOLÓGICO DE LA NACIÓN

ICANH-132-

1) IDENTIFICACIÓN DE LA PIEZA O LOTE

Identificación del Tenedor:
Código ICANH de pieza o lote:
Código asignado por tenedor:
Nombre del archivo fotografico:
Nombre descriptivo:
Tipo de material:



2) PROCEDENCIA

Pais:
Depto.:
Municipio:
Vereda:
Sitio arqueologico:
Predio dane:

Sistema de coordenadas:
Origen:
Cuadrícula del sistema:
¿Captura por GPS?:
Coord. E:
Coord. N:

Unidad de recuperación: Nivel de excavación: Contexto:

Referencia Bibliográfica:

¿Cómo y cuándo llegó a sus manos esta pieza? Modo de obtención:

Si el modo es "otro", cuál:

Tenencia

3) DESCRIPCIÓN DE LA PIEZA O LOTE

Estilo arqueológico o Cultura: Forma:
Período: Técnica de manufactura:
Cronología: Tipología:

Medidas:
Altura (cm): Ancho (cm): Prof. (cm):
Diámetro (cm): Peso (gm): Número de elementos:

Decoración:
Color predominante: ¿Policromía?:
Decoración predominante: Decoración secundaria:
Estado de conservación: Acabado de la superficie:

Observaciones:

Entregadas por el ICAHN en tenencia a la Fundación Ecoparque Llanogrande. Avaluo \$ 300.000. Número de pieza 43. Ocarina modelada en forma de caracol, de 7.5 cm de largo, decorada con baño de pintura crema y franjas horizontales de pintura de extremos a extremos de color café. En un extremo lleva una perforación de suspensión.



Libertad y Orden

FICHA UNICA
PARA REGISTRO DE BIENES MUEBLES PERTENECIENTES AL
PATRIMONIO ARQUEOLÓGICO DE LA NACIÓN

ICANH-132-

1) IDENTIFICACIÓN DE LA PIEZA O LOTE

Identificación del Tenedor:
Código ICANH de pieza o lote:
Código asignado por tenedor:
Nombre del archivo fotografico:
Nombre descriptivo:
Tipo de material:



2) PROCEDENCIA

Pais:
Depto.:
Municipio:
Vereda:
Sitio arqueologico:
Predio dane:

Sistema de coordenadas:
Origen:
Cuadrícula del sistema:
¿Captura por GPS?:
Coord. E:
Coord. N:

Unidad de recuperación: Nivel de excavación: Contexto:

Referencia Bibliográfica:

¿Cómo y cuándo llegó a sus manos esta pieza? Modo de obtención:

Si el modo es "otro", cuál:

Tenencia

3) DESCRIPCIÓN DE LA PIEZA O LOTE

Estilo arqueológico o Cultura: Forma:
Período: Técnica de manufactura:
Cronología: Tipología:

Medidas:
Altura (cm): Ancho (cm): Prof. (cm):
Diámetro (cm): Peso (gm): Número de elementos:

Decoración:
Color predominante: ¿Policromía?:
Decoración predominante: Decoración secundaria:
Estado de conservación: Acabado de la superficie:

Observaciones:

Entregadas por el ICAHN en tenencia a la Fundación Ecoparque Llanogrande. Avaluó \$ 300.000. Número de pieza 45. Ocarina modelada en forma de caracol, de 8 cm de largo, decorada con baño de pintura crema y franjas verticales de pintura, rodeando la pieza rojas y líneas inclinadas en cuerpo formando una línea en zigzag. En un extremo lleva una perforación de suspensión.



Libertad y Orden

FICHA UNICA
PARA REGISTRO DE BIENES MUEBLES PERTENECIENTES AL
PATRIMONIO ARQUEOLÓGICO DE LA NACIÓN

ICANH-132-

1) IDENTIFICACIÓN DE LA PIEZA O LOTE

Identificación del Tenedor:
Código ICANH de pieza o lote:
Código asignado por tenedor:
Nombre del archivo fotografico:
Nombre descriptivo:
Tipo de material:



2) PROCEDENCIA

Pais:
Depto.:
Municipio:
Vereda:
Sitio arqueologico:
Predio dane:

Sistema de coordenadas:
Origen:
Cuadrícula del sistema:
¿Captura por GPS?:
Coord. E:
Coord. N:

Unidad de recuperación: Nivel de excavación: Contexto:

Referencia Bibliográfica:

¿Cómo y cuándo llegó a sus manos esta pieza? Modo de obtención:

Si el modo es "otro", cuál:

Tenencia

3) DESCRIPCIÓN DE LA PIEZA O LOTE

Estilo arqueológico o Cultura: Forma:
Período: Técnica de manufactura:
Cronología: Tipología:

Medidas:
Altura (cm): Ancho (cm): Prof. (cm):
Diámetro (cm): Peso (gm): Número de elementos:

Decoración:
Color predominante: ¿Policromía?:
Decoración predominante: Decoración secundaria:
Estado de conservación: Acabado de la superficie:

Observaciones:

Entregadas por el ICAHN en tenencia a la Fundación Ecoparque Llanogrande. Avaluo \$ 300.000. Número de pieza 44. Ocarina modelada en forma de caracol, de 7 cm de largo, decorada con baño de pintura negra. En un extremo lleva una perforación de suspensión. Presenta erosión en supericie.



Libertad y Orden

FICHA UNICA
PARA REGISTRO DE BIENES MUEBLES PERTENECIENTES AL
PATRIMONIO ARQUEOLÓGICO DE LA NACIÓN

ICANH-132-

1) IDENTIFICACIÓN DE LA PIEZA O LOTE

Identificación del Tenedor:
Código ICANH de pieza o lote:
Código asignado por tenedor:
Nombre del archivo fotografico:
Nombre descriptivo:
Tipo de material:



2) PROCEDENCIA

Pais:
Depto.:
Municipio:
Vereda:
Sitio arqueológico:
Predio dane:

Sistema de coordenadas:
Origen:
Cuadrícula del sistema:
¿Captura por GPS?:
Coord. E:
Coord. N:

Unidad de recuperación: Nivel de excavación: Contexto:

Referencia Bibliográfica:

¿Cómo y cuándo llegó a sus manos esta pieza? Modo de obtención:

Si el modo es "otro", cuál:

Tenencia

3) DESCRIPCIÓN DE LA PIEZA O LOTE

Estilo arqueológico o Cultura: Forma:
Período: Técnica de manufactura:
Cronología: Tipología:

Medidas:
Altura (cm): Ancho (cm): Prof. (cm):
Diámetro (cm): Peso (gm): Número de elementos:

Decoración:
Color predominante: ¿Policromía?:
Decoración predominante: Decoración secundaria:
Estado de conservación: Acabado de la superficie:

Observaciones:

Entregadas por el ICAHN en tenencia a la Fundación Ecoparque Llanogrande. Avaluo \$ 300.000. Número de pieza 46. Ocarina modelada en forma de caracol, de 9 cm de largo, decorada con baño de pintura crema y posteriormente baño de pintura café. En un extremo lleva una perforación de suspensión.



Libertad y Orden

FICHA UNICA
PARA REGISTRO DE BIENES MUEBLES PERTENECIENTES AL
PATRIMONIO ARQUEOLÓGICO DE LA NACIÓN

ICANH-132-

1) IDENTIFICACIÓN DE LA PIEZA O LOTE

Identificación del Tenedor:
Código ICANH de pieza o lote:
Código asignado por tenedor:
Nombre del archivo fotografico:
Nombre descriptivo:
Tipo de material:



2) PROCEDENCIA

Pais:
Depto.:
Municipio:
Vereda:
Sitio arqueologico:
Predio dane:

Sistema de coordenadas:
Origen:
Cuadrícula del sistema:
¿Captura por GPS?:
Coord. E:
Coord. N:

Unidad de recuperación: Nivel de excavación: Contexto:

Referencia Bibliográfica:

¿Cómo y cuándo llegó a sus manos esta pieza? Modo de obtención:

Si el modo es "otro", cuál:

Tenencia

3) DESCRIPCIÓN DE LA PIEZA O LOTE

Estilo arqueológico o Cultura: Forma:
Período: Técnica de manufactura:
Cronología: Tipología:

Medidas:
Altura (cm): Ancho (cm): Prof. (cm):
Diámetro (cm): Peso (gm): Número de elementos:

Decoración:
Color predominante: ¿Policromía?:
Decoración predominante: Decoración secundaria:
Estado de conservación: Acabado de la superficie:

Observaciones:

Entregadas por el ICAHN en tenencia a la Fundación Ecoparque Llanogrande. Avaluo \$ 300.000. Número de pieza 42. Ocarina modelada en forma de caracol, de 10.9 cm de largo, decorada con baño de pintura crema y excisiones en forma de espiral en uno de los extremos, semejando la concha natural, con marcas de pintura entre las excisiones. En un extremo lleva una perforación de suspensión.



Libertad y Orden

FICHA UNICA
PARA REGISTRO DE BIENES MUEBLES PERTENECIENTES AL
PATRIMONIO ARQUEOLÓGICO DE LA NACIÓN

ICANH-132-

1) IDENTIFICACIÓN DE LA PIEZA O LOTE

Identificación del Tenedor:
Código ICANH de pieza o lote:
Código asignado por tenedor:
Nombre del archivo fotografico:
Nombre descriptivo:
Tipo de material:



2) PROCEDENCIA

Pais:
Depto.:
Municipio:
Vereda:
Sitio arqueológico:
Predio dane:

Sistema de coordenadas:
Origen:
Cuadrícula del sistema:
¿Captura por GPS?:
Coord. E:
Coord. N:

Unidad de recuperación: Nivel de excavación: Contexto:

Referencia Bibliográfica:

¿Cómo y cuándo llegó a sus manos esta pieza?

Modo de obtención:

Si el modo es "otro", cuál:

Tenencia

3) DESCRIPCIÓN DE LA PIEZA O LOTE

Estilo arqueológico o Cultura:
Período:
Cronología:

Forma:
Técnica de manufactura:
Tipología:

Medidas:

Altura (cm): Ancho (cm): Prof. (cm):
Diámetro (cm): Peso (gm): Número de elementos:

Decoración:

Color predominante: ¿Policromía?:
Decoración predominante: Decoración secundaria:
Estado de conservación: Acabado de la superficie:

Observaciones:

Entregadas por el ICAHN en tenencia a la Fundación Ecoparque Llanogrande. Avaluo \$ 400.000. Número de pieza 47. Vaso antropomorfo que representa un individuo en cunquillas, con brazos y piernas aplicadas y dedos incisos. En el rostro nariz aplicada, ojos y boca por excisión, así como excisión que marca el cabello respecto al rostro. Decoración en pintura negativa negro sobre rojo, el rostro decoración en líneas negras verticales y parte baja del rostro con franja negra, así como el cabello completamente negro, y decoración en cuerpo con diseños geométricos en pintura negra de líneas verticales, horizontales y rombos.



Libertad y Orden

FICHA UNICA
PARA REGISTRO DE BIENES MUEBLES PERTENECIENTES AL
PATRIMONIO ARQUEOLÓGICO DE LA NACIÓN

ICANH-132-

1) IDENTIFICACIÓN DE LA PIEZA O LOTE

Identificación del Tenedor:
Código ICANH de pieza o lote:
Código asignado por tenedor:
Nombre del archivo fotografico:
Nombre descriptivo:
Tipo de material:



2) PROCEDENCIA

Pais:
Depto.:
Municipio:
Vereda:
Sitio arqueológico:
Predio dane:

Sistema de coordenadas:
Origen:
Cuadrícula del sistema:
¿Captura por GPS?:
Coord. E:
Coord. N:

Unidad de recuperación: Nivel de excavación: Contexto:

Referencia Bibliográfica:

¿Cómo y cuándo llegó a sus manos esta pieza? Modo de obtención:

Si el modo es "otro", cuál:

Entrega

3) DESCRIPCIÓN DE LA PIEZA O LOTE

Estilo arqueológico o Cultura: Forma:
Período: Técnica de manufactura:
Cronología: Tipología:

Medidas:
Altura (cm): Ancho (cm): Prof. (cm):
Diámetro (cm): Peso (gm): Número de elementos:

Decoración:
Color predominante: ¿Policromía?:
Decoración predominante: Decoración secundaria:
Estado de conservación: Acabado de la superficie:

Observaciones:

Olla subglobular aquillada en la parte superior ,de base plana y labio reforzado. Decorada con pintura roja y apliques con perforación en labio. Entregada por el señor Ricardo Narvaez. Erosion superficial.



Libertad y Orden

FICHA UNICA
PARA REGISTRO DE BIENES MUEBLES PERTENECIENTES AL
PATRIMONIO ARQUEOLÓGICO DE LA NACIÓN

ICANH-132-

1) IDENTIFICACIÓN DE LA PIEZA O LOTE

Identificación del Tenedor:
Código ICANH de pieza o lote:
Código asignado por tenedor:
Nombre del archivo fotografico:
Nombre descriptivo:
Tipo de material:



2) PROCEDENCIA

Pais:
Depto.:
Municipio:
Vereda:
Sitio arqueológico:
Predio dane:

Sistema de coordenadas:
Origen:
Cuadrícula del sistema:
¿Captura por GPS?:
Coord. E:
Coord. N:

Unidad de recuperación: Nivel de excavación: Contexto:

Referencia Bibliográfica:

¿Cómo y cuándo llegó a sus manos esta pieza? Modo de obtención:

Si el modo es "otro", cuál:

Entrega

3) DESCRIPCIÓN DE LA PIEZA O LOTE

Estilo arqueológico o Cultura: Forma:
Período: Técnica de manufactura:
Cronología: Tipología:

Medidas:
Altura (cm): Ancho (cm): Prof. (cm):
Diámetro (cm): Peso (gm): Número de elementos:

Decoración:
Color predominante: ¿Policromía?:
Decoración predominante: Decoración secundaria:
Estado de conservación: Acabado de la superficie:

Observaciones:

Olla globular, con cuello corto y evertido, tiene dos asas, cubierta de engobe café. Entregada por el señor Anderso Osorio.



Libertad y Orden

FICHA UNICA
PARA REGISTRO DE BIENES MUEBLES PERTENECIENTES AL
PATRIMONIO ARQUEOLÓGICO DE LA NACIÓN

ICANH-132-

1) IDENTIFICACIÓN DE LA PIEZA O LOTE

Identificación del Tenedor:
Código ICANH de pieza o lote:
Código asignado por tenedor:
Nombre del archivo fotografico:
Nombre descriptivo:
Tipo de material:



2) PROCEDENCIA

Pais:
Depto.:
Municipio:
Vereda:
Sitio arqueológico:
Predio dane:

Sistema de coordenadas:
Origen:
Cuadrícula del sistema:
¿Captura por GPS?:
Coord. E:
Coord. N:

Unidad de recuperación: Nivel de excavación: Contexto:

Referencia Bibliográfica:

¿Cómo y cuándo llegó a sus manos esta pieza? Modo de obtención:

Si el modo es "otro", cuál:

Entrega

3) DESCRIPCIÓN DE LA PIEZA O LOTE

Estilo arqueológico o Cultura: Forma:
Período: Técnica de manufactura:
Cronología: Tipología:

Medidas:

Altura (cm): Ancho (cm): Prof. (cm):
Diámetro (cm): Peso (gm): Número de elementos:

Decoración:

Color predominante: ¿Policromía?:
Decoración predominante: Decoración secundaria:
Estado de conservación: Acabado de la superficie:

Observaciones:

Olla miniatura de cuerpo semiglobular aquillado, cuello corto y labio evertido, con asas. Entregada por el señor Anderson Osorio.



Libertad y Orden

FICHA UNICA
PARA REGISTRO DE BIENES MUEBLES PERTENECIENTES AL
PATRIMONIO ARQUEOLÓGICO DE LA NACIÓN

ICANH-132-

1) IDENTIFICACIÓN DE LA PIEZA O LOTE

Identificación del Tenedor:
 Código ICANH de pieza o lote:
 Código asignado por tenedor:
 Nombre del archivo fotografico:
 Nombre descriptivo:
 Tipo de material:



2) PROCEDENCIA

Pais:
 Depto.:
 Municipio:
 Vereda:
 Sitio arqueológico:
 Predio dane:
 Sistema de coordenadas:
 Origen:
 Cuadrícula del sistema:
 ¿Captura por GPS?:
 Coord. E:
 Coord. N:

Unidad de recuperación: Nivel de excavación: Contexto:

Referencia Bibliográfica:

¿Cómo y cuándo llegó a sus manos esta pieza? Modo de obtención:

Si el modo es "otro", cuál:

Entrega

3) DESCRIPCIÓN DE LA PIEZA O LOTE

Estilo arqueológico o Cultura: Forma:
 Período: Técnica de manufactura:
 Cronología: Tipología:

Medidas:
 Altura (cm): Ancho (cm): Prof. (cm):
 Diámetro (cm): Peso (gm): Número de elementos:

Decoración:
 Color predominante: ¿Policromía?:
 Decoración predominante: Decoración secundaria:
 Estado de conservación: Acabado de la superficie:

Observaciones:

Olla subglobular de cuello evertido, con pintura negativa negro sobre rojo, base rojo palido con franja roja que rodea el cuerpo de la olla y sobre esta fraja dibujos geométricos correspondiendo posiblemente a algun animal, de variados tamaños, teniendo como elementos comunes, en la parte superior triángulos enfrentados formando orejas, con una figura compuesta que termina verticalmente en punta hacia la base de la olla y en esta tres espacios verticales y uno circular. para terminar con cuatro lineas negras verticales que se unen con una horizontal en la base de la vasija.



Libertad y Orden

FICHA UNICA
PARA REGISTRO DE BIENES MUEBLES PERTENECIENTES AL
PATRIMONIO ARQUEOLÓGICO DE LA NACIÓN

ICANH-132-

1) IDENTIFICACIÓN DE LA PIEZA O LOTE

Identificación del Tenedor:
 Código ICANH de pieza o lote:
 Código asignado por tenedor:
 Nombre del archivo fotografico:
 Nombre descriptivo:
 Tipo de material:



2) PROCEDENCIA

Pais:
 Depto.:
 Municipio:
 Vereda:
 Sitio arqueológico:
 Predio dane:
 Sistema de coordenadas:
 Origen:
 Cuadrícula del sistema:
 ¿Captura por GPS?:
 Coord. E:
 Coord. N:

Unidad de recuperación: Nivel de excavación: Contexto:

Referencia Bibliográfica:

¿Cómo y cuándo llegó a sus manos esta pieza?
 Si el modo es "otro", cuál:

Modo de obtención:

Tenencia

3) DESCRIPCIÓN DE LA PIEZA O LOTE

Estilo arqueológico o Cultura:
 Período:
 Cronología:

Forma:
 Técnica de manufactura:
 Tipología:

Medidas:

Altura (cm): Ancho (cm): Prof. (cm):
 Diámetro (cm): Peso (gm): Número de elementos:

Decoración:

Color predominante: ¿Policromía?:
 Decoración predominante: Decoración secundaria:
 Estado de conservación: Acabado de la superficie:

Observaciones:

Entregadas por el ICAHN en tenencia a la Fundación Ecoparque Llanogrande. Avaluó \$ 350.000. Número de pieza 112. Vasija de cuerpo subglobular aquillado, cuello recto, borde reforzado y soporte anular. Con cuatro grupos de apliques en el aquillado y pintura negativa negro sobre rojo. Decoración con líneas inclinadas algunas formando triángulos en la parte superior del cuerpo hasta el aquillado, líneas horizontales rodeando el cuerpo de la vasija en la parte inferior de la misma y franja negra en al base de la vasija.



Libertad y Orden

FICHA UNICA
PARA REGISTRO DE BIENES MUEBLES PERTENECIENTES AL
PATRIMONIO ARQUEOLÓGICO DE LA NACIÓN

ICANH-132-

1) IDENTIFICACIÓN DE LA PIEZA O LOTE

Identificación del Tenedor:
Código ICANH de pieza o lote:
Código asignado por tenedor:
Nombre del archivo fotografico:
Nombre descriptivo:
Tipo de material:



2) PROCEDENCIA

Pais:
Depto.:
Municipio:
Vereda:
Sitio arqueológico:
Predio dane:

Sistema de coordenadas:
Origen:
Cuadrícula del sistema:
¿Captura por GPS?:
Coord. E:
Coord. N:

Unidad de recuperación: Nivel de excavación: Contexto:

Referencia Bibliográfica:

¿Cómo y cuándo llegó a sus manos esta pieza? Modo de obtención:

Si el modo es "otro", cuál:

Tenencia

3) DESCRIPCIÓN DE LA PIEZA O LOTE

Estilo arqueológico o Cultura: Forma:
Período: Técnica de manufactura:
Cronología: Tipología:

Medidas:

Altura (cm): Ancho (cm): Prof. (cm):
Diámetro (cm): Peso (gm): Número de elementos:

Decoración:

Color predominante: ¿Policromía?:
Decoración predominante: Decoración secundaria:
Estado de conservación: Acabado de la superficie:

Observaciones:

Entregadas por el ICAHN en tenencia a la Fundación Ecoparque Llanogrande. Avaluo \$ 350.000. Número de pieza 141. Vaso Campaniforme de soporte anular, decorada con diseños en pintura positiva negro y rojo sobre crema, formando cuatro segmentos rectangulares en el cuerpo del vaso, con líneas negras delineando el cuadrante y líneas con triángulos inclinados a través del centro del rectángulo, sobre el crema y el rojo entre los rectangulos de las líneas negras, formando un diseño esquematizado. Base de color negro.



Libertad y Orden

FICHA UNICA
PARA REGISTRO DE BIENES MUEBLES PERTENECIENTES AL
PATRIMONIO ARQUEOLÓGICO DE LA NACIÓN

ICANH-132-

1) IDENTIFICACIÓN DE LA PIEZA O LOTE

Identificación del Tenedor:
Código ICANH de pieza o lote:
Código asignado por tenedor:
Nombre del archivo fotografico:
Nombre descriptivo:
Tipo de material:



2) PROCEDENCIA

Pais:
Depto.:
Municipio:
Vereda:
Sitio arqueológico:
Predio dane:

Sistema de coordenadas:
Origen:
Cuadrícula del sistema:
¿Captura por GPS?:
Coord. E:
Coord. N:

Unidad de recuperación: Nivel de excavación: Contexto:

Referencia Bibliográfica:

¿Cómo y cuándo llegó a sus manos esta pieza? Modo de obtención:

Si el modo es "otro", cuál:

Entrega

3) DESCRIPCIÓN DE LA PIEZA O LOTE

Estilo arqueológico o Cultura: Forma:
Período: Técnica de manufactura:
Cronología: Tipología:

Medidas:
Altura (cm): Ancho (cm): Prof. (cm):
Diámetro (cm): Peso (gm): Número de elementos:

Decoración:
Color predominante: ¿Policromía?:
Decoración predominante: Decoración secundaria:
Estado de conservación: Acabado de la superficie:

Observaciones:

Vasija de cuerpo aquillado, cuello y labio evertido, con decoración en pintura positiva negro y rojo sobre crema, con diseños esquematizados, en cuatro segmentos en el cuerpo, cuello con pintura negra y labio con pintura roja. Base con pintura en anillos concentricos de pintura negro, rojo y negro. Presenta perforaciones en el cuello. Entregada por el señor Anderson Osorio.



Libertad y Orden

FICHA UNICA
PARA REGISTRO DE BIENES MUEBLES PERTENECIENTES AL
PATRIMONIO ARQUEOLÓGICO DE LA NACIÓN

ICANH-132-

1) IDENTIFICACIÓN DE LA PIEZA O LOTE

Identificación del Tenedor:
Código ICANH de pieza o lote:
Código asignado por tenedor:
Nombre del archivo fotografico:
Nombre descriptivo:
Tipo de material:



2) PROCEDENCIA

Pais:
Depto.:
Municipio:
Vereda:
Sitio arqueológico:
Predio dane:

Sistema de coordenadas:
Origen:
Cuadrícula del sistema:
¿Captura por GPS?:
Coord. E:
Coord. N:

Unidad de recuperación: Nivel de excavación: Contexto:

Referencia Bibliográfica:

¿Cómo y cuándo llegó a sus manos esta pieza? Modo de obtención:

Si el modo es "otro", cuál:

Tenencia

3) DESCRIPCIÓN DE LA PIEZA O LOTE

Estilo arqueológico o Cultura: Forma:
Período: Técnica de manufactura:
Cronología: Tipología:

Medidas:

Altura (cm): Ancho (cm): Prof. (cm):
Diámetro (cm): Peso (gm): Número de elementos:

Decoración:

Color predominante: ¿Policromía?:
Decoración predominante: Decoración secundaria:
Estado de conservación: Acabado de la superficie:

Observaciones:

Entregadas por el ICAHN en tenencia a la Fundación Ecoparque Llanogrande. Avaluo \$ 450.000. Número de pieza 39. Vasija de cuerpo aquillado, cuello recto y labio evertido, con decoración en pintura positiva negro y rojo sobre crema, con diseños esquematizados, en cuatro segmentos en el cuerpo, cuello con pintura negra y labio con pintura roja. Base con pintura en anillos concéntricos de pintura negro, rojo y negro.



Libertad y Orden

FICHA UNICA
PARA REGISTRO DE BIENES MUEBLES PERTENECIENTES AL
PATRIMONIO ARQUEOLÓGICO DE LA NACIÓN

ICANH-132-

1) IDENTIFICACIÓN DE LA PIEZA O LOTE

Identificación del Tenedor:
Código ICANH de pieza o lote:
Código asignado por tenedor:
Nombre del archivo fotografico:
Nombre descriptivo:
Tipo de material:



2) PROCEDENCIA

Pais:
Depto.:
Municipio:
Vereda:
Sitio arqueológico:
Predio dane:

Sistema de coordenadas:
Origen:
Cuadrícula del sistema:
¿Captura por GPS?:
Coord. E:
Coord. N:

Unidad de recuperación: Nivel de excavación: Contexto:

Referencia Bibliográfica:

¿Cómo y cuándo llegó a sus manos esta pieza? Modo de obtención:

Si el modo es "otro", cuál:

Tenencia

3) DESCRIPCIÓN DE LA PIEZA O LOTE

Estilo arqueológico o Cultura: Forma:
Período: Técnica de manufactura:
Cronología: Tipología:

Medidas:

Altura (cm): Ancho (cm): Prof. (cm):
Diámetro (cm): Peso (gm): Número de elementos:

Decoración:

Color predominante: ¿Policromía?:
Decoración predominante: Decoración secundaria:
Estado de conservación: Acabado de la superficie:

Observaciones:

Entregadas por el ICAHN en tenencia a la Fundación Ecoparque Llanogrande. Avaluó \$ 400.000. Número de pieza 136. Vasija de cuerpo aquillado, cuello recto y labio evertido, con decoración en pintura positiva negro y rojo sobre crema, con diseños esquematizados, en segmentos en el cuerpo con franjas que rodean el cuerpo de la vasija, y diseños negros entre estos, formado figuras triangulares, y anillos negros concéntricos en la base de la misma. Presenta perforaciones en el cuello



Libertad y Orden

FICHA UNICA
PARA REGISTRO DE BIENES MUEBLES PERTENECIENTES AL
PATRIMONIO ARQUEOLÓGICO DE LA NACIÓN

ICANH-132-

1) IDENTIFICACIÓN DE LA PIEZA O LOTE

Identificación del Tenedor:
Código ICANH de pieza o lote:
Código asignado por tenedor:
Nombre del archivo fotografico:
Nombre descriptivo:
Tipo de material:

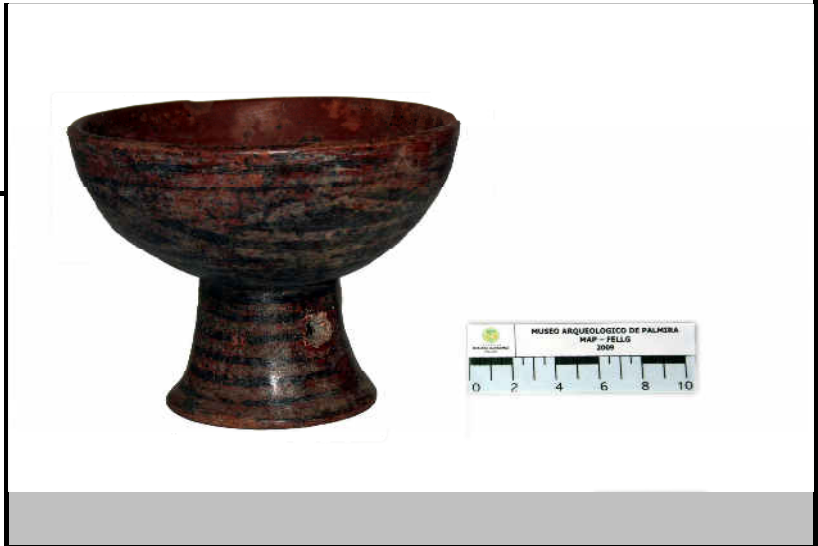

2) PROCEDENCIA

Pais:
Depto.:
Municipio:
Vereda:
Sitio arqueológico:
Predio dane:

Sistema de coordenadas:
Origen:
Cuadrícula del sistema:
¿Captura por GPS?:
Coord. E:
Coord. N:

Unidad de recuperación: Nivel de excavación: Contexto:

Referencia Bibliográfica:

¿Cómo y cuándo llegó a sus manos esta pieza? Modo de obtención:

Si el modo es "otro", cuál:

Tenencia

3) DESCRIPCIÓN DE LA PIEZA O LOTE

Estilo arqueológico o Cultura:
Período:
Cronología:

Forma:
Técnica de manufactura:
Tipología:

Medidas:

Altura (cm): Ancho (cm): Prof. (cm):
Diámetro (cm): Peso (gm): Número de elementos:

Decoración:

Color predominante: ¿Policromía?:
Decoración predominante: Decoración secundaria:
Estado de conservación: Acabado de la superficie:

Observaciones:

Entregadas por el ICAHN en tenencia a la Fundación Ecoparque Llanogrande. Avaluo \$ 400.000. Número de pieza 129. Copa de cuerpo semiglobular y soporte troncóncico. Decorado con diseños geométricos en pintura negativa negro sobre rojo. Presenta perforaciones en la base posiblemente por alteraciones recientes de la pieza.



Libertad y Orden

FICHA UNICA
PARA REGISTRO DE BIENES MUEBLES PERTENECIENTES AL
PATRIMONIO ARQUEOLÓGICO DE LA NACIÓN

ICANH-132-

1) IDENTIFICACIÓN DE LA PIEZA O LOTE

Identificación del Tenedor:
Código ICANH de pieza o lote:
Código asignado por tenedor:
Nombre del archivo fotografico:
Nombre descriptivo:
Tipo de material:



2) PROCEDENCIA

Pais:
Depto.:
Municipio:
Vereda:
Sitio arqueológico:
Predio dane:

Sistema de coordenadas:
Origen:
Cuadrícula del sistema:
¿Captura por GPS?:
Coord. E:
Coord. N:

Unidad de recuperación: Nivel de excavación: Contexto:

Referencia Bibliográfica:

¿Cómo y cuándo llegó a sus manos esta pieza? Modo de obtención:

Si el modo es "otro", cuál:

Tenencia

3) DESCRIPCIÓN DE LA PIEZA O LOTE

Estilo arqueológico o Cultura: Forma:
Período: Técnica de manufactura:
Cronología: Tipología:

Medidas:

Altura (cm): Ancho (cm): Prof. (cm):
Diámetro (cm): Peso (gm): Número de elementos:

Decoración:

Color predominante: ¿Policromía?:
Decoración predominante: Decoración secundaria:
Estado de conservación: Acabado de la superficie:

Observaciones:

Entregadas por el ICAHN en tenencia a la Fundación Ecoparque Llanogrande. Avaluó \$ 350.000. Número de pieza 102. Copa de cuerpo semiglobular, borde evertido y soporte anular troncóncico. Decoración con pintura negativa, negro sobre rojo, empleando formas circulares que conforman un diseño geométrico en el interior y exterior de la copa.



Libertad y Orden

FICHA UNICA
PARA REGISTRO DE BIENES MUEBLES PERTENECIENTES AL
PATRIMONIO ARQUEOLÓGICO DE LA NACIÓN

ICANH-132-

1) IDENTIFICACIÓN DE LA PIEZA O LOTE

Identificación del Tenedor:
Código ICANH de pieza o lote:
Código asignado por tenedor:
Nombre del archivo fotografico:
Nombre descriptivo:
Tipo de material:

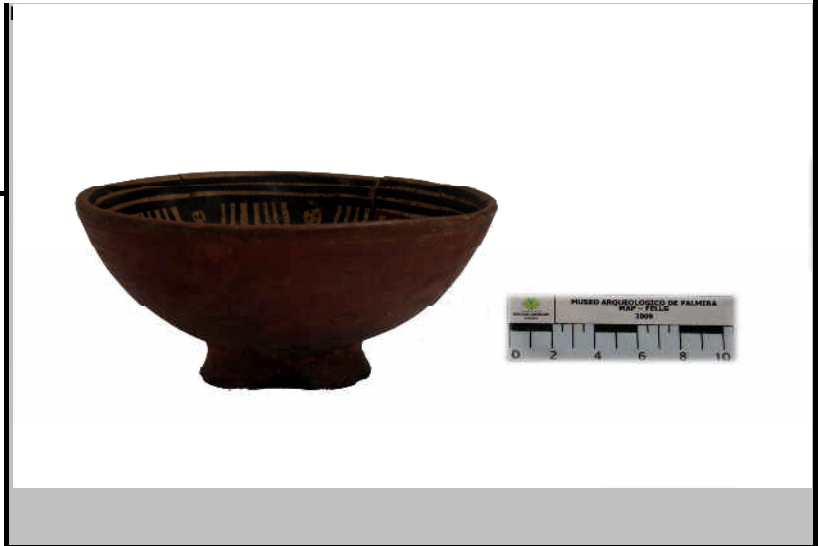

2) PROCEDENCIA

Pais:
Depto.:
Municipio:
Vereda:
Sitio arqueológico:
Predio dane:

Sistema de coordenadas:
Origen:
Cuadrícula del sistema:
¿Captura por GPS?:
Coord. E:
Coord. N:

Unidad de recuperación: Nivel de excavación: Contexto:

Referencia Bibliográfica:

¿Cómo y cuándo llegó a sus manos esta pieza? Modo de obtención:

Si el modo es "otro", cuál:

Tenencia

3) DESCRIPCIÓN DE LA PIEZA O LOTE

Estilo arqueológico o Cultura: Forma:
Período: Técnica de manufactura:
Cronología: Tipología:

Medidas:
Altura (cm): Ancho (cm): Prof. (cm):
Diámetro (cm): Peso (gm): Número de elementos:

Decoración:
Color predominante: ¿Policromía?:
Decoración predominante: Decoración secundaria:
Estado de conservación: Acabado de la superficie:

Observaciones:

Entregadas por el ICAHN en tenencia a la Fundación Ecoparque Llanogrande. Avaluo \$ 6000.000. Número de pieza 130. Copa subglobular de base troncocónica, con decoración geométrica, empleando líneas inclinadas verticales en negro y líneas horizontales en rojo, formando cuatro segmentos, desde la base del interior de la copa hasta el borde con franjas que rodean el interior de la copa cerca al borde, en pintura positiva negro y rojo sobre crema. La copa se encuentra fisurada y presenta pérdida de fragmento del borde de la base.



Libertad y Orden

FICHA UNICA
PARA REGISTRO DE BIENES MUEBLES PERTENECIENTES AL
PATRIMONIO ARQUEOLÓGICO DE LA NACIÓN

ICANH-132-

1) IDENTIFICACIÓN DE LA PIEZA O LOTE

Identificación del Tenedor:
Código ICANH de pieza o lote:
Código asignado por tenedor:
Nombre del archivo fotografico:
Nombre descriptivo:
Tipo de material:



2) PROCEDENCIA

Pais:
Depto.:
Municipio:
Vereda:
Sitio arqueológico:
Predio dane:

Sistema de coordenadas:
Origen:
Cuadrícula del sistema:
¿Captura por GPS?:
Coord. E:
Coord. N:

Unidad de recuperación: Nivel de excavación: Contexto:

Referencia Bibliográfica:

¿Cómo y cuándo llegó a sus manos esta pieza? Modo de obtención:

Si el modo es "otro", cuál:

Entrega

3) DESCRIPCIÓN DE LA PIEZA O LOTE

Estilo arqueológico o Cultura: Forma:
Período: Técnica de manufactura:
Cronología: Tipología:

Medidas:
Altura (cm): Ancho (cm): Prof. (cm):
Diámetro (cm): Peso (gm): Número de elementos:

Decoración:
Color predominante: ¿Policromía?:
Decoración predominante: Decoración secundaria:
Estado de conservación: Acabado de la superficie:

Observaciones:

Copa semiglobular de base anular troncóncico, decorada con pintura positiva, rojo sobre crema, formando un diseño geométrico en el interior de la copa. Presenta perdida de un fragmento del borde. Entregada por el señor Anderson Osorio.



Libertad y Orden

FICHA UNICA
PARA REGISTRO DE BIENES MUEBLES PERTENECIENTES AL
PATRIMONIO ARQUEOLÓGICO DE LA NACIÓN

ICANH-132-

1) IDENTIFICACIÓN DE LA PIEZA O LOTE

Identificación del Tenedor:
Código ICANH de pieza o lote:
Código asignado por tenedor:
Nombre del archivo fotografico:
Nombre descriptivo:
Tipo de material:



2) PROCEDENCIA

Pais:
Depto.:
Municipio:
Vereda:
Sitio arqueologico:
Predio dane:

Sistema de coordenadas:
Origen:
Cuadrícula del sistema:
¿Captura por GPS?:
Coord. E:
Coord. N:

Unidad de recuperación: Nivel de excavación: Contexto:

Referencia Bibliográfica:

¿Cómo y cuándo llegó a sus manos esta pieza? Modo de obtención:

Si el modo es "otro", cuál:

Tenencia

3) DESCRIPCIÓN DE LA PIEZA O LOTE

Estilo arqueológico o Cultura: Forma:
Período: Técnica de manufactura:
Cronología: Tipología:

Medidas:
Altura (cm): Ancho (cm): Prof. (cm):
Diámetro (cm): Peso (gm): Número de elementos:

Decoración:
Color predominante: ¿Policromía?:
Decoración predominante: Decoración secundaria:
Estado de conservación: Acabado de la superficie:

Observaciones:

Entregadas por el ICAHN en tenencia a la Fundación Ecoparque Llanogrande. Avaluo \$ 350.000. Número de pieza 28. Copa semiglobular con base anular troncóncico, decoración esquemática en pintura positiva rojo sobre crema en el interior de la copa hasta el borde de la misma. Se encuentra fisurada y presenta pérdida de fragmento de borde de la base.



Libertad y Orden

Instituto Colombiano de Antropología e Historia
República de Colombia

FICHA UNICA
PARA REGISTRO DE BIENES MUEBLES PERTENECIENTES AL
PATRIMONIO ARQUEOLÓGICO DE LA NACIÓN

ICANH-132-

1) IDENTIFICACIÓN DE LA PIEZA O LOTE

Identificación del Tenedor:
Código ICANH de pieza o lote:
Código asignado por tenedor:
Nombre del archivo fotografico:
Nombre descriptivo:
Tipo de material:



2) PROCEDENCIA

Pais:
Depto.:
Municipio:
Vereda:
Sitio arqueológico:
Predio dane:

Sistema de coordenadas:
Origen:
Cuadrícula del sistema:
¿Captura por GPS?:
Coord. E:
Coord. N:

Unidad de recuperación: Nivel de excavación: Contexto:

Referencia Bibliográfica:

¿Cómo y cuándo llegó a sus manos esta pieza? Modo de obtención:

Si el modo es "otro", cuál:

Tenencia

3) DESCRIPCIÓN DE LA PIEZA O LOTE

Estilo arqueológico o Cultura: Forma:
Período: Técnica de manufactura:
Cronología: Tipología:

Medidas:
Altura (cm): Ancho (cm): Prof. (cm):
Diámetro (cm): Peso (gm): Número de elementos:

Decoración:
Color predominante: ¿Policromía?:
Decoración predominante: Decoración secundaria:
Estado de conservación: Acabado de la superficie:

Observaciones:

Entregadas por el ICAHN en tenencia a la Fundación Ecoparque Llanogrande. Avaluo \$ 350.000. Número de pieza 29. Copa subglobular de base troncocónica, decorada con pintura positiva rojo sobre crema, empleando líneas rojas, rectas e inclinadas, en el interior de la copa, formando triángulos enfrentados y tres grupos de líneas inclinadas en el borde. En la parte exterior presenta baño de pintura roja y evidencia de posibles líneas de pintura negra rodeando el cuerpo de la copa.



Libertad y Orden

FICHA UNICA
PARA REGISTRO DE BIENES MUEBLES PERTENECIENTES AL
PATRIMONIO ARQUEOLÓGICO DE LA NACIÓN

ICANH-132-

1) IDENTIFICACIÓN DE LA PIEZA O LOTE

Identificación del Tenedor:
Código ICANH de pieza o lote:
Código asignado por tenedor:
Nombre del archivo fotografico:
Nombre descriptivo:
Tipo de material:



2) PROCEDENCIA

Pais:
Depto.:
Municipio:
Vereda:
Sitio arqueológico:
Predio dane:

Sistema de coordenadas:
Origen:
Cuadrícula del sistema:
¿Captura por GPS?:
Coord. E:
Coord. N:

Unidad de recuperación: Nivel de excavación: Contexto:

Referencia Bibliográfica:

¿Cómo y cuándo llegó a sus manos esta pieza? Modo de obtención:

Si el modo es "otro", cuál:

Tenencia

3) DESCRIPCIÓN DE LA PIEZA O LOTE

Estilo arqueológico o Cultura: Forma:
Período: Técnica de manufactura:
Cronología: Tipología:

Medidas:
Altura (cm): Ancho (cm): Prof. (cm):
Diámetro (cm): Peso (gm): Número de elementos:

Decoración:
Color predominante: ¿Policromía?:
Decoración predominante: Decoración secundaria:
Estado de conservación: Acabado de la superficie:

Observaciones:
Entregadas por el ICAHN en tenencia a la Fundación Ecoparque Llanogrande. Avaluo \$ 400.000. Número de pieza 30. Copa de cuerpo subglobular y base tronónica. Decorado con pintura negativa, negro sobre rojo, formando diseños zoomorfos (micos) en el interior y pintura roja en el exterior, con una franja negra en el borde inferior de la base de la copa.



Libertad y Orden

Instituto Colombiano de Antropología e Historia
República de Colombia

FICHA UNICA
PARA REGISTRO DE BIENES MUEBLES PERTENECIENTES AL
PATRIMONIO ARQUEOLÓGICO DE LA NACIÓN

ICANH-132-

1) IDENTIFICACIÓN DE LA PIEZA O LOTE

Identificación del Tenedor:
Código ICANH de pieza o lote:
Código asignado por tenedor:
Nombre del archivo fotografico:
Nombre descriptivo:
Tipo de material:



2) PROCEDENCIA

Pais:
Depto.:
Municipio:
Vereda:
Sitio arqueologico:
Predio dane:

Sistema de coordenadas:
Origen:
Cuadrícula del sistema:
¿Captura por GPS?:
Coord. E:
Coord. N:

Unidad de recuperación: Nivel de excavación: Contexto:

Referencia Bibliográfica:

¿Cómo y cuándo llegó a sus manos esta pieza? Modo de obtención:

Si el modo es "otro", cuál:

Tenencia

3) DESCRIPCIÓN DE LA PIEZA O LOTE

Estilo arqueológico o Cultura: Forma:
Período: Técnica de manufactura:
Cronología: Tipología:

Medidas:
Altura (cm): Ancho (cm): Prof. (cm):
Diámetro (cm): Peso (gm): Número de elementos:

Decoración:
Color predominante: ¿Policromía?:
Decoración predominante: Decoración secundaria:
Estado de conservación: Acabado de la superficie:

Observaciones:

Entregadas por el ICAHN en tenencia a la Fundación Ecoparque Llanogrande. Avaluo \$ 400.000. Número de pieza 23. Copa de cuerpo subglobular asimétrico y base anular, con decoración en pintura positiva, negro rojo sobre crema, formando en el interior diseños geométricos con líneas negras inclinadas formando cuatro grupos de triángulos, y en dos de estos posibles diseños zoomorfos, así como en el fondo de la copa. Líneas que rodea el borde interior de la copa, y franja rojas en el borde de la misma. Bruñida únicamente en el interior de la copa. Se encuentra fisurada.



Libertad y Orden

FICHA UNICA
PARA REGISTRO DE BIENES MUEBLES PERTENECIENTES AL
PATRIMONIO ARQUEOLÓGICO DE LA NACIÓN

ICANH-132-

1) IDENTIFICACIÓN DE LA PIEZA O LOTE

Identificación del Tenedor:
Código ICANH de pieza o lote:
Código asignado por tenedor:
Nombre del archivo fotografico:
Nombre descriptivo:
Tipo de material:



2) PROCEDENCIA

Pais:
Depto.:
Municipio:
Vereda:
Sitio arqueológico:
Predio dane:

Sistema de coordenadas:
Origen:
Cuadrícula del sistema:
¿Captura por GPS?:
Coord. E:
Coord. N:

Unidad de recuperación: Nivel de excavación: Contexto:

Referencia Bibliográfica:

¿Cómo y cuándo llegó a sus manos esta pieza? Modo de obtención:

Si el modo es "otro", cuál:

Tenencia

3) DESCRIPCIÓN DE LA PIEZA O LOTE

Estilo arqueológico o Cultura: Forma:
Período: Técnica de manufactura:
Cronología: Tipología:

Medidas:

Altura (cm): Ancho (cm): Prof. (cm):
Diámetro (cm): Peso (gm): Número de elementos:

Decoración:

Color predominante: ¿Policromía?:
Decoración predominante: Decoración secundaria:
Estado de conservación: Acabado de la superficie:

Observaciones:

Entregadas por el ICAHN en tenencia a la Fundación Ecoparque Llanogrande. Avaluo \$ 400.000. Número de pieza 24. copa subglobular de base anular troncónea y borde invertido, decorada con diseños geométricos en el interior con pintura negativa, negro sobre rojo, empleando formas triangulares y circulares principalmente. Pulida en la parte interior. Se encuentra fisurada.



Libertad y Orden

FICHA UNICA
PARA REGISTRO DE BIENES MUEBLES PERTENECIENTES AL
PATRIMONIO ARQUEOLÓGICO DE LA NACIÓN

ICANH-132-

1) IDENTIFICACIÓN DE LA PIEZA O LOTE

Identificación del Tenedor:
Código ICANH de pieza o lote:
Código asignado por tenedor:
Nombre del archivo fotografico:
Nombre descriptivo:
Tipo de material:



2) PROCEDENCIA

Pais:
Depto.:
Municipio:
Vereda:
Sitio arqueológico:
Predio dane:

Sistema de coordenadas:
Origen:
Cuadrícula del sistema:
¿Captura por GPS?:
Coord. E:
Coord. N:

Unidad de recuperación: Nivel de excavación: Contexto:

Referencia Bibliográfica:

¿Cómo y cuándo llegó a sus manos esta pieza? Modo de obtención:

Si el modo es "otro", cuál:

Tenencia

3) DESCRIPCIÓN DE LA PIEZA O LOTE

Estilo arqueológico o Cultura: Forma:
Período: Técnica de manufactura:
Cronología: Tipología:

Medidas:
Altura (cm): Ancho (cm): Prof. (cm):
Diámetro (cm): Peso (gm): Número de elementos:

Decoración:
Color predominante: ¿Policromía?:
Decoración predominante: Decoración secundaria:
Estado de conservación: Acabado de la superficie:

Observaciones:

Entregadas por el ICAHN en tenencia a la Fundación Ecoparque Llanogrande. Avaluó \$ 450.000. Número de pieza 27. Copa subglobular de base anular troncocónica, decorada con pintura positiva café sobre crema, formando diseños geométricos en el interior de la copa, empleando formas circulares, rectangulares, líneas rectas y punteado. Pulida en el interior. La copa se encuentra fisurada.



Libertad y Orden

FICHA UNICA
PARA REGISTRO DE BIENES MUEBLES PERTENECIENTES AL
PATRIMONIO ARQUEOLÓGICO DE LA NACIÓN

ICANH-132-

1) IDENTIFICACIÓN DE LA PIEZA O LOTE

Identificación del Tenedor:
Código ICANH de pieza o lote:
Código asignado por tenedor:
Nombre del archivo fotografico:
Nombre descriptivo:
Tipo de material:



2) PROCEDENCIA

Pais:
Depto.:
Municipio:
Vereda:
Sitio arqueológico:
Predio dane:

Sistema de coordenadas:
Origen:
Cuadrícula del sistema:
¿Captura por GPS?:
Coord. E:
Coord. N:

Unidad de recuperación: Nivel de excavación: Contexto:

Referencia Bibliográfica:

¿Cómo y cuándo llegó a sus manos esta pieza? Modo de obtención:

Si el modo es "otro", cuál:

Tenencia

3) DESCRIPCIÓN DE LA PIEZA O LOTE

Estilo arqueológico o Cultura: Forma:
Período: Técnica de manufactura:
Cronología: Tipología:

Medidas:

Altura (cm): Ancho (cm): Prof. (cm):
Diámetro (cm): Peso (gm): Número de elementos:

Decoración:

Color predominante: ¿Policromía?:
Decoración predominante: Decoración secundaria:
Estado de conservación: Acabado de la superficie:

Observaciones:

Entregadas por el ICAHN en tenencia a la Fundación Ecoparque Llanogrande. Avaluo \$ 500.000. Número de pieza 40. Plato semiglobular, decorado con pintura positiva negro y rojo sobre crema, con figuras circulares y triangulares, formando un diseño geométrico figurativos en cuatro segmentos, predominando el color rojo en el interior y crema en el exterior. Se encuentra fisurada en la base.



Libertad y Orden

FICHA UNICA
PARA REGISTRO DE BIENES MUEBLES PERTENECIENTES AL
PATRIMONIO ARQUEOLÓGICO DE LA NACIÓN

ICANH-132-

1) IDENTIFICACIÓN DE LA PIEZA O LOTE

Identificación del Tenedor:
Código ICANH de pieza o lote:
Código asignado por tenedor:
Nombre del archivo fotografico:
Nombre descriptivo:
Tipo de material:

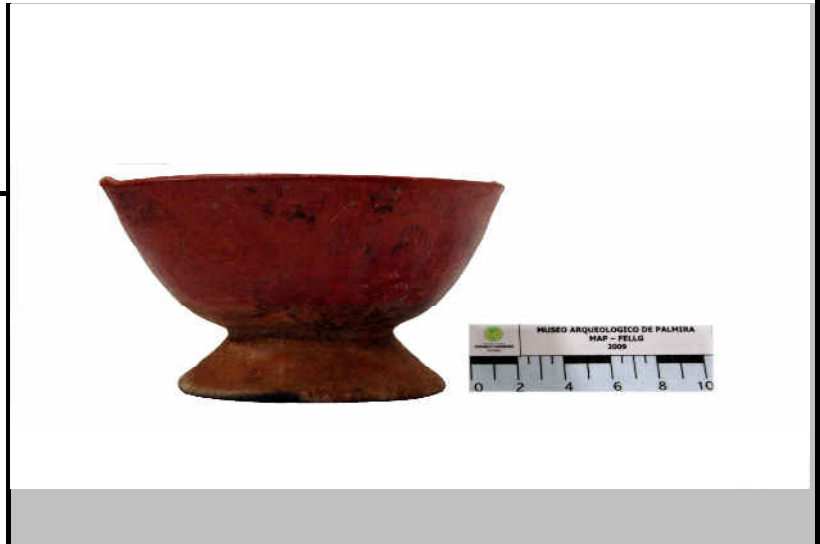

2) PROCEDENCIA

Pais:
Depto.:
Municipio:
Vereda:
Sitio arqueológico:
Predio dane:

Sistema de coordenadas:
Origen:
Cuadrícula del sistema:
¿Captura por GPS?:
Coord. E:
Coord. N:

Unidad de recuperación: Nivel de excavación: Contexto:

Referencia Bibliográfica:

¿Cómo y cuándo llegó a sus manos esta pieza? Modo de obtención:

Si el modo es "otro", cuál:

Tenencia

3) DESCRIPCIÓN DE LA PIEZA O LOTE

Estilo arqueológico o Cultura: Forma:
Período: Técnica de manufactura:
Cronología: Tipología:

Medidas:
Altura (cm): Ancho (cm): Prof. (cm):
Diámetro (cm): Peso (gm): Número de elementos:

Decoración:
Color predominante: ¿Policromía?:
Decoración predominante: Decoración secundaria:
Estado de conservación: Acabado de la superficie:

Observaciones:

Entregadas por el ICAHN en tenencia a la Fundación Ecoparque Llanogrande. Avaluó \$ 350.000. Número de pieza 111. Copa de cuerpo subglobular y base anular, con decoración en el borde de la copa de dos grupos de tres ligeras pronunciaciones redondeadas de cerámica, pintura roja en el interior y pintura negativa, negro sobre rojo, en la parte exterior conformando diseños geométricos poco visibles por desgaste. En el fondo de la copa al interior de la misma se presenta desgaste con pérdida de capa superficial.



Libertad y Orden

Instituto Colombiano de Antropología e Historia
República de Colombia

FICHA UNICA
PARA REGISTRO DE BIENES MUEBLES PERTENECIENTES AL
PATRIMONIO ARQUEOLÓGICO DE LA NACIÓN

ICANH-132-

1) IDENTIFICACIÓN DE LA PIEZA O LOTE

Identificación del Tenedor:
Código ICANH de pieza o lote:
Código asignado por tenedor:
Nombre del archivo fotografico:
Nombre descriptivo:
Tipo de material:



2) PROCEDENCIA

Pais:
Depto.:
Municipio:
Vereda:
Sitio arqueologico:
Predio dane:

Sistema de coordenadas:
Origen:
Cuadrícula del sistema:
¿Captura por GPS?:
Coord. E:
Coord. N:

Unidad de recuperación: Nivel de excavación: Contexto:

Referencia Bibliográfica:

¿Cómo y cuándo llegó a sus manos esta pieza? Modo de obtención:

Si el modo es "otro", cuál:

Tenencia

3) DESCRIPCIÓN DE LA PIEZA O LOTE

Estilo arqueológico o Cultura: Forma:
Período: Técnica de manufactura:
Cronología: Tipología:

Medidas:
Altura (cm): Ancho (cm): Prof. (cm):
Diámetro (cm): Peso (gm): Número de elementos:

Decoración:
Color predominante: ¿Policromía?:
Decoración predominante: Decoración secundaria:
Estado de conservación: Acabado de la superficie:

Observaciones:

Entregadas por el ICAHN en tenencia a la Fundación Ecoparque Llanogrande. Avaluó \$ 350.000. Número de pieza 26. Copa de cuerpo subglobular y base anular, que lleva modelado desde la base hasta el borde dos serpientes opuestas simétricamente. Decorado con pintura roja en el interior y pintura negativa, negro sobre rojo en el exterior, configurando diseños geométricos poco observables dado el desgaste y perdida en partes del pulimento de la superficie.



Libertad y Orden

FICHA UNICA
PARA REGISTRO DE BIENES MUEBLES PERTENECIENTES AL
PATRIMONIO ARQUEOLÓGICO DE LA NACIÓN

ICANH-132-

1) IDENTIFICACIÓN DE LA PIEZA O LOTE

Identificación del Tenedor:
Código ICANH de pieza o lote:
Código asignado por tenedor:
Nombre del archivo fotografico:
Nombre descriptivo:
Tipo de material:



2) PROCEDENCIA

Pais:
Depto.:
Municipio:
Vereda:
Sitio arqueológico:
Predio dane:

Sistema de coordenadas:
Origen:
Cuadrícula del sistema:
¿Captura por GPS?:
Coord. E:
Coord. N:

Unidad de recuperación: Nivel de excavación: Contexto:

Referencia Bibliográfica:

¿Cómo y cuándo llegó a sus manos esta pieza? Modo de obtención:

Si el modo es "otro", cuál:

Tenencia

3) DESCRIPCIÓN DE LA PIEZA O LOTE

Estilo arqueológico o Cultura: Forma:
Período: Técnica de manufactura:
Cronología: Tipología:

Medidas:
Altura (cm): Ancho (cm): Prof. (cm):
Diámetro (cm): Peso (gm): Número de elementos:

Decoración:
Color predominante: ¿Policromía?:
Decoración predominante: Decoración secundaria:
Estado de conservación: Acabado de la superficie:

Observaciones:

Entregadas por el ICAHN en tenencia a la Fundación Ecoparque Llanogrande. Avaluo \$ 350.000. Número de pieza 58. Figurina antropomorfa que representa a un individuo femenino en cunclilas, con brazos, senos y piernas modeladas y dedos incisos, manos apoyadas en la parte superior de los senos; cabello por excisión pintado de negro, ojos y nariz aplicados y boca excisa. Presenta pintura negativa negro sobre rojo en la parte posterior (espalda), empleando líneas rectas inclinadas formando un rectángulo de líneas superpuestas y cruzadas. Se puede apreciar posible decoración con líneas rectas cruzadas en el vientre de la mujer.



Libertad y Orden

FICHA UNICA
PARA REGISTRO DE BIENES MUEBLES PERTENECIENTES AL
PATRIMONIO ARQUEOLÓGICO DE LA NACIÓN

ICANH-132-

1) IDENTIFICACIÓN DE LA PIEZA O LOTE

Identificación del Tenedor:
Código ICANH de pieza o lote:
Código asignado por tenedor:
Nombre del archivo fotografico:
Nombre descriptivo:
Tipo de material:

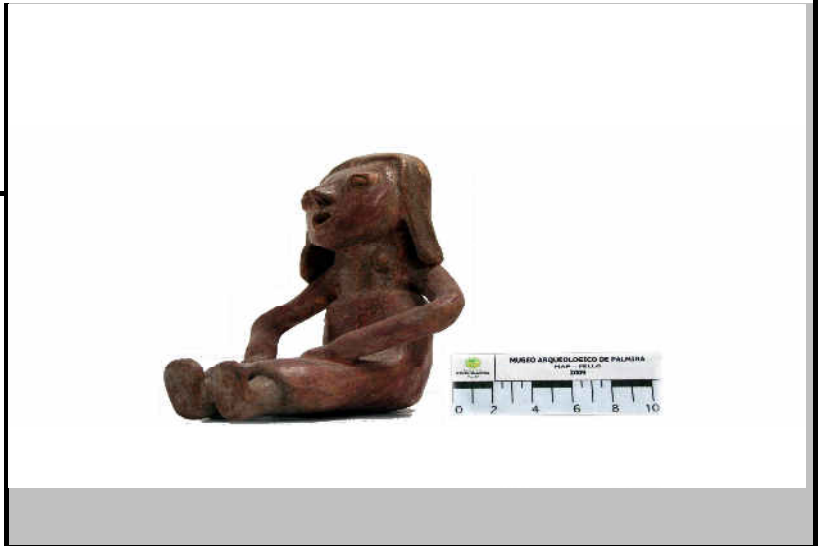

2) PROCEDENCIA

Pais:
Depto.:
Municipio:
Vereda:
Sitio arqueológico:
Predio dane:

Sistema de coordenadas:
Origen:
Cuadrícula del sistema:
¿Captura por GPS?:
Coord. E:
Coord. N:

Unidad de recuperación: Nivel de excavación: Contexto:

Referencia Bibliográfica:

¿Cómo y cuándo llegó a sus manos esta pieza? Modo de obtención:

Si el modo es "otro", cuál:

Tenencia

3) DESCRIPCIÓN DE LA PIEZA O LOTE

Estilo arqueológico o Cultura: Forma:
Período: Técnica de manufactura:
Cronología: Tipología:

Medidas:

Altura (cm): Ancho (cm): Prof. (cm):
Diámetro (cm): Peso (gm): Número de elementos:

Decoración:

Color predominante: ¿Policromía?:
Decoración predominante: Decoración secundaria:
Estado de conservación: Acabado de la superficie:

Observaciones:

Entregadas por el ICAHN en tenencia a la Fundación Ecoparque Llanogrande. Avaluo \$ 400.000. Número de pieza 48. Figura antropomorfa femenina en posición sedente con las piernas estiradas al frente, de cabello largo pintado de negro y brazos flexionados sobre las piernas, envuelta en una falda desde la parte baja de los senos hasta los pies. Decoración por aplique de brazos, cabello y falda, incisiones marcando los dedos; ojos y nariz modelados con excisiones y boca por excisión. Presenta un orificio en la corona de la cabeza, parte superior de la pieza de 5 cm de profundidad. Se encuentra erosionada con pérdida de la capa superficial, por lo que se evidencia solo en algunas partes pintura negativa negro sobre rojo y bruñido.



Libertad y Orden

FICHA UNICA
PARA REGISTRO DE BIENES MUEBLES PERTENECIENTES AL
PATRIMONIO ARQUEOLÓGICO DE LA NACIÓN

ICANH-132-

1) IDENTIFICACIÓN DE LA PIEZA O LOTE

Identificación del Tenedor:
 Código ICANH de pieza o lote:
 Código asignado por tenedor:
 Nombre del archivo fotografico:
 Nombre descriptivo:
 Tipo de material:

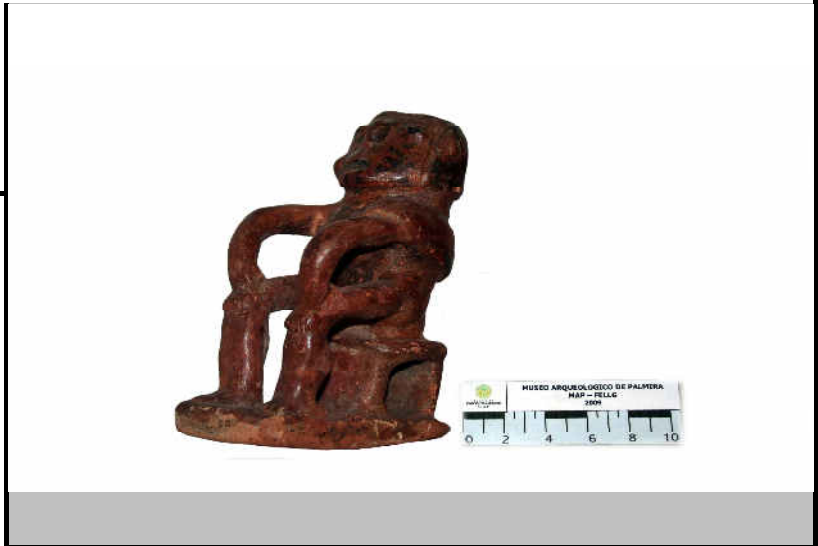

2) PROCEDENCIA

Pais:
 Depto.:
 Municipio:
 Vereda:
 Sitio arqueológico:
 Predio dane:
 Sistema de coordenadas:
 Origen:
 Cuadrícula del sistema:
 ¿Captura por GPS?:
 Coord. E:
 Coord. N:

Unidad de recuperación: Nivel de excavación: Contexto:

Referencia Bibliográfica:

¿Cómo y cuándo llegó a sus manos esta pieza? Modo de obtención:

Si el modo es "otro", cuál:

Tenencia

3) DESCRIPCIÓN DE LA PIEZA O LOTE

Estilo arqueológico o Cultura: Forma:
 Período: Técnica de manufactura:
 Cronología: Tipología:

Medidas:

Altura (cm): Ancho (cm): Prof. (cm):
 Diámetro (cm): Peso (gm): Número de elementos:

Decoración:

Color predominante: ¿Policromía?:
 Decoración predominante: Decoración secundaria:
 Estado de conservación: Acabado de la superficie:

Observaciones:

Entregadas por el ICAHN en tenencia a la Fundación Ecoparque Llanogrande. Avaluo \$ 400.000. Número de pieza 49. Figura antropomorfa masculina "coquero", modelada en forma de un individuo sentado en un banco rectangular por aplique. Cabello por excisión de color negro, ojos almendrados con excisión, boca por excisión y nariz recta modelada. Se encuentra ataviado con una banda que cruza su pecho por uno de sus hombros hasta la espalda. Rostro y banda decoradas con pintura negativa negro sobre rojo, formando diseños geométricos.



Libertad y Orden

FICHA UNICA
PARA REGISTRO DE BIENES MUEBLES PERTENECIENTES AL
PATRIMONIO ARQUEOLÓGICO DE LA NACIÓN

ICANH-132-

1) IDENTIFICACIÓN DE LA PIEZA O LOTE

Identificación del Tenedor:
Código ICANH de pieza o lote:
Código asignado por tenedor:
Nombre del archivo fotografico:
Nombre descriptivo:
Tipo de material:



2) PROCEDENCIA

Pais:
Depto.:
Municipio:
Vereda:
Sitio arqueologico:
Predio dane:

Sistema de coordenadas:
Origen:
Cuadrícula del sistema:
¿Captura por GPS?:
Coord. E:
Coord. N:

Unidad de recuperación: Nivel de excavación: Contexto:

Referencia Bibliográfica:

¿Cómo y cuándo llegó a sus manos esta pieza? Modo de obtención:

Si el modo es "otro", cuál:

Tenencia

3) DESCRIPCIÓN DE LA PIEZA O LOTE

Estilo arqueológico o Cultura: Forma:
Período: Técnica de manufactura:
Cronología: Tipología:

Medidas:

Altura (cm): Ancho (cm): Prof. (cm):
Diámetro (cm): Peso (gm): Número de elementos:

Decoración:

Color predominante: ¿Policromía?:
Decoración predominante: Decoración secundaria:
Estado de conservación: Acabado de la superficie:

Observaciones:

Entregadas por el ICAHN en tenencia a la Fundación Ecoparque Llanogrande. Avaluo \$ 800.000. Número de pieza 5. Anfora de cuerpo ovoide, cuello ancho y recto, y borde evertido. Presenta diseños geométricos en cuerpo y cuello con líneas rectas en pintura negativa negro sobre rojo. En el cuerpo con tres segmentos formando rectángulos concéntricos, en el que el mas pequeño presenta diseños internos con líneas horizontales, verticales y cruzadas, y en el cuello con líneas rectas inclinadas formando triángulos y líneas rectas horizontales entre estos. La pieza se encuentra fisurada y fracturada en el cuerpo, con pérdida de una pequeña parte de la base y fracturado el cuello.



Libertad y Orden

FICHA UNICA
PARA REGISTRO DE BIENES MUEBLES PERTENECIENTES AL
PATRIMONIO ARQUEOLÓGICO DE LA NACIÓN

ICANH-132-

1) IDENTIFICACIÓN DE LA PIEZA O LOTE

Identificación del Tenedor:
Código ICANH de pieza o lote:
Código asignado por tenedor:
Nombre del archivo fotografico:
Nombre descriptivo:
Tipo de material:



2) PROCEDENCIA

Pais:
Depto.:
Municipio:
Vereda:
Sitio arqueologico:
Predio dane:

Sistema de coordenadas:
Origen:
Cuadrícula del sistema:
¿Captura por GPS?:
Coord. E:
Coord. N:

Unidad de recuperación: Nivel de excavación: Contexto:

Referencia Bibliográfica:

¿Cómo y cuándo llegó a sus manos esta pieza? Modo de obtención:

Si el modo es "otro", cuál:

Tenencia

3) DESCRIPCIÓN DE LA PIEZA O LOTE

Estilo arqueológico o Cultura: Forma:
Período: Técnica de manufactura:
Cronología: Tipología:

Medidas:

Altura (cm): Ancho (cm): Prof. (cm):
Diámetro (cm): Peso (gm): Número de elementos:

Decoración:

Color predominante: ¿Policromía?:
Decoración predominante: Decoración secundaria:
Estado de conservación: Acabado de la superficie:

Observaciones:

Entregadas por el ICAHN en tenencia a la Fundación Ecoparque Llanogrande. Avaluo \$ 1.000.000. Número de pieza 106. Anfora de cuerpo ovoide, cuello angosto y recto, y borde evertido. Presenta diseños geométricos en cuerpo y cuello con líneas rectas en pintura positiva negro y rojo sobre crema. En el cuerpo tres segmentos formando rectángulos concetricos, y cuatro franjas rojas, una que rodea la union del cuerpo con el cuello, y otras veticales por intermedio de los segmentos. En el cuello presenta figuras triangulares negras seguidas, rodeando el cuello hasta el borde con una franja roja en la mitad del cuello. La pieza presenta fractura y pedida de un fragmento de borde.



Libertad y Orden

FICHA UNICA
PARA REGISTRO DE BIENES MUEBLES PERTENECIENTES AL
PATRIMONIO ARQUEOLÓGICO DE LA NACIÓN

ICANH-132-

1) IDENTIFICACIÓN DE LA PIEZA O LOTE

Identificación del Tenedor:
Código ICANH de pieza o lote:
Código asignado por tenedor:
Nombre del archivo fotografico:
Nombre descriptivo:
Tipo de material:

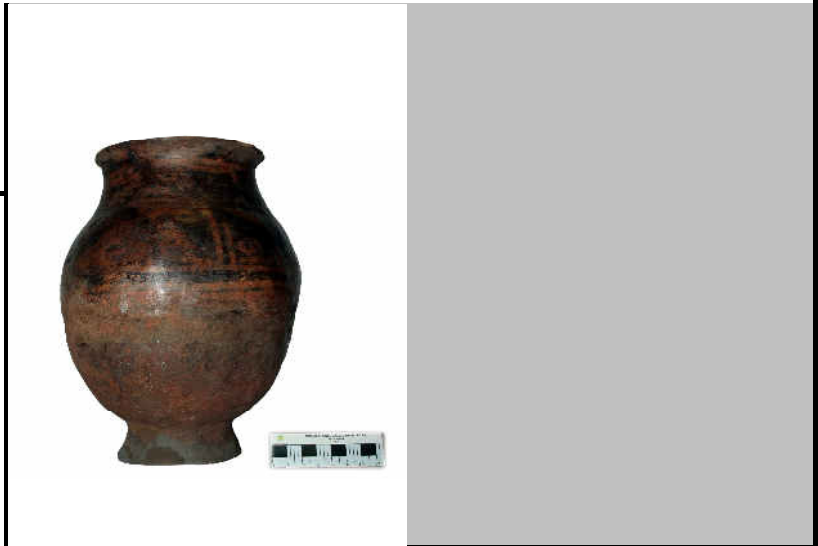

2) PROCEDENCIA

Pais:
Depto.:
Municipio:
Vereda:
Sitio arqueológico:
Predio dane:

Sistema de coordenadas:
Origen:
Cuadrícula del sistema:
¿Captura por GPS?:
Coord. E:
Coord. N:

Unidad de recuperación: Nivel de excavación: Contexto:

Referencia Bibliográfica:

¿Cómo y cuándo llegó a sus manos esta pieza? Modo de obtención:

Si el modo es "otro", cuál:

Tenencia

3) DESCRIPCIÓN DE LA PIEZA O LOTE

Estilo arqueológico o Cultura: Forma:
Período: Técnica de manufactura:
Cronología: Tipología:

Medidas:

Altura (cm): Ancho (cm): Prof. (cm):
Diámetro (cm): Peso (gm): Número de elementos:

Decoración:

Color predominante: ¿Policromía?:
Decoración predominante: Decoración secundaria:
Estado de conservación: Acabado de la superficie:

Observaciones:

Entregadas por el ICAHN en tenencia a la Fundación Ecoparque Llanogrande. Avaluo \$ 900.000. Número de pieza 107. Urna funeraria globular de cuello recto y labio evertido, con base troncóica. Presenta decoración con pintura negativa, negro sobre rojo en la parte superior del cuerpo formando figuras geométricas.



Libertad y Orden

FICHA UNICA
PARA REGISTRO DE BIENES MUEBLES PERTENECIENTES AL
PATRIMONIO ARQUEOLÓGICO DE LA NACIÓN

ICANH-132-

1) IDENTIFICACIÓN DE LA PIEZA O LOTE

Identificación del Tenedor:
 Código ICANH de pieza o lote:
 Código asignado por tenedor:
 Nombre del archivo fotografico:
 Nombre descriptivo:
 Tipo de material:

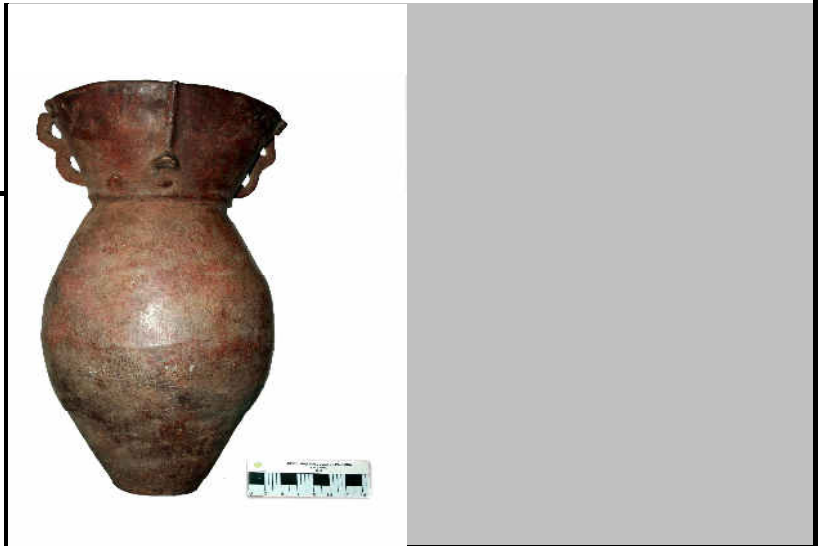

2) PROCEDENCIA

Pais:
 Depto.:
 Municipio:
 Vereda:
 Sitio arqueológico:
 Predio dane:
 Sistema de coordenadas:
 Origen:
 Cuadrícula del sistema:
 ¿Captura por GPS?:
 Coord. E:
 Coord. N:

Unidad de recuperación: Nivel de excavación: Contexto:

Referencia Bibliográfica:

¿Cómo y cuándo llegó a sus manos esta pieza? Modo de obtención:

Si el modo es "otro", cuál:

Tenencia

3) DESCRIPCIÓN DE LA PIEZA O LOTE

Estilo arqueológico o Cultura: Forma:
 Período: Técnica de manufactura:
 Cronología: Tipología:

Medidas:
 Altura (cm): Ancho (cm): Prof. (cm):
 Diámetro (cm): Peso (gm): Número de elementos:

Decoración:
 Color predominante: ¿Policromía?:
 Decoración predominante: Decoración secundaria:
 Estado de conservación: Acabado de la superficie:

Observaciones:

Entregadas por el ICAHN en tenencia a la Fundación Ecoparque Llanogrande. Avaluó \$ 800.000. Número de pieza 103. Anfora subglobular antropomorfa de base plana, cuello campaniforme de borde invertido y un par de asa laterales a lado y lado del cuello. En el cuello presenta ojos, nariz y boca modelados.



Libertad y Orden

FICHA UNICA
PARA REGISTRO DE BIENES MUEBLES PERTENECIENTES AL
PATRIMONIO ARQUEOLÓGICO DE LA NACIÓN

ICANH-132-

1) IDENTIFICACIÓN DE LA PIEZA O LOTE

Identificación del Tenedor:
 Código ICANH de pieza o lote:
 Código asignado por tenedor:
 Nombre del archivo fotografico:
 Nombre descriptivo:
 Tipo de material:



2) PROCEDENCIA

Pais:
 Depto.:
 Municipio:
 Vereda:
 Sitio arqueologico:
 Predio dane:
 Sistema de coordenadas:
 Origen:
 Cuadrícula del sistema:
 ¿Captura por GPS?:
 Coord. E:
 Coord. N:

Unidad de recuperación: Nivel de excavación: Contexto:

Referencia Bibliográfica:

¿Cómo y cuándo llegó a sus manos esta pieza? Modo de obtención:

Si el modo es "otro", cuál:

Tenencia

3) DESCRIPCIÓN DE LA PIEZA O LOTE

Estilo arqueológico o Cultura: Forma:
 Período: Técnica de manufactura:
 Cronología: Tipología:

Medidas:

Altura (cm): Ancho (cm): Prof. (cm):
 Diámetro (cm): Peso (gm): Número de elementos:

Decoración:

Color predominante: ¿Policromía?:
 Decoración predominante: Decoración secundaria:
 Estado de conservación: Acabado de la superficie:

Observaciones:

Entregadas por el ICAHN en tenencia a la Fundación Ecoparque Llanogrande. Avaluó \$ 650.000. Número de pieza 6. Anforá subglobular antropomorfa de base plana, cuello campaniforme de borde invertido y un par de asas laterales a lado y lado del cuello. En el cuello presenta ojos, nariz y boca modelados, y en el cuerpo brazos y manos modeladas. Decoración en pintura negativa negra sobre rojo, formando diseños geométricos, empleando líneas rectas verticales, horizontales e inclinadas, triángulos, rombos y círculos. En el rostro con dos franjas de lo que podría representra pintura corporal con triángulos enfrentados, y en el cuerpo en la union del cuerpo con el cuello, una franja negra con círculos rojos, a manera de collar, seguido de franjas de diseños, romboides y rectangulares..



Libertad y Orden

FICHA UNICA
PARA REGISTRO DE BIENES MUEBLES PERTENECIENTES AL
PATRIMONIO ARQUEOLÓGICO DE LA NACIÓN

ICANH-132-

1) IDENTIFICACIÓN DE LA PIEZA O LOTE

Identificación del Tenedor:
Código ICANH de pieza o lote:
Código asignado por tenedor:
Nombre del archivo fotografico:
Nombre descriptivo:
Tipo de material:



2) PROCEDENCIA

Pais:
Depto.:
Municipio:
Vereda:
Sitio arqueologico:
Predio dane:

Sistema de coordenadas:
Origen:
Cuadrícula del sistema:
¿Captura por GPS?:
Coord. E:
Coord. N:

Unidad de recuperación: Nivel de excavación: Contexto:

Referencia Bibliográfica:

¿Cómo y cuándo llegó a sus manos esta pieza? Modo de obtención:

Si el modo es "otro", cuál:

Tenencia

3) DESCRIPCIÓN DE LA PIEZA O LOTE

Estilo arqueológico o Cultura: Forma:
Período: Técnica de manufactura:
Cronología: Tipología:

Medidas:

Altura (cm): Ancho (cm): Prof. (cm):
Diámetro (cm): Peso (gm): Número de elementos:

Decoración:

Color predominante: ¿Policromía?:
Decoración predominante: Decoración secundaria:
Estado de conservación: Acabado de la superficie:

Observaciones:

Entregadas por el ICAHN en tenencia a la Fundación Ecoparque Llanogrande. Avaluo \$ 350.000. Número de pieza 25. Cuenco subglobular con baño de color crema en el exterior y pintura negativa negro sobre rojo en el interior, con tres grupos de triángulos consecutivos de diferentes tamaños desde el borde hasta la mitad del cuerpo del cuenco. Erosionado en el exterior y borde.



Libertad y Orden

FICHA UNICA
PARA REGISTRO DE BIENES MUEBLES PERTENECIENTES AL
PATRIMONIO ARQUEOLÓGICO DE LA NACIÓN

ICANH-132-

1) IDENTIFICACIÓN DE LA PIEZA O LOTE

Identificación del Tenedor:
Código ICANH de pieza o lote:
Código asignado por tenedor:
Nombre del archivo fotografico:
Nombre descriptivo:
Tipo de material:

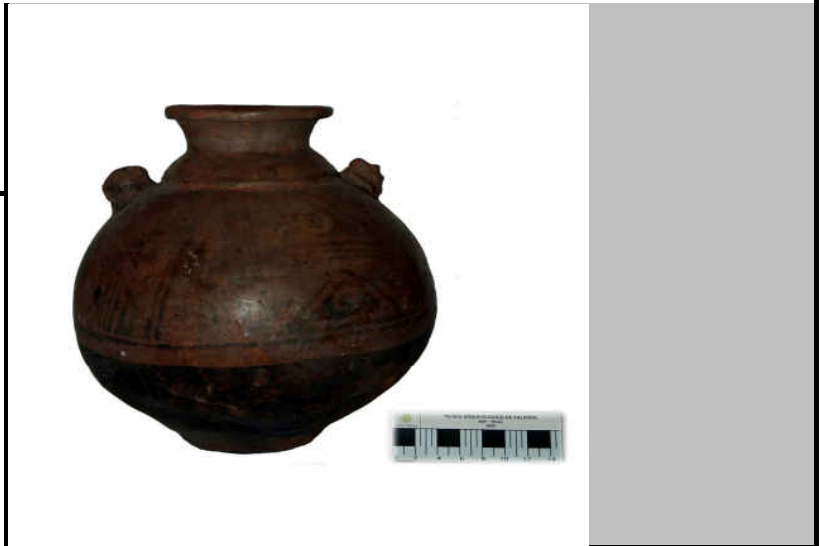

2) PROCEDENCIA

Pais:
Depto.:
Municipio:
Vereda:
Sitio arqueológico:
Predio dane:

Sistema de coordenadas:
Origen:
Cuadrícula del sistema:
¿Captura por GPS?:
Coord. E:
Coord. N:

Unidad de recuperación: Nivel de excavación: Contexto:

Referencia Bibliográfica:

¿Cómo y cuándo llegó a sus manos esta pieza? Modo de obtención:

Si el modo es "otro", cuál:

Tenencia

3) DESCRIPCIÓN DE LA PIEZA O LOTE

Estilo arqueológico o Cultura: Forma:
Período: Técnica de manufactura:
Cronología: Tipología:

Medidas:

Altura (cm): Ancho (cm): Prof. (cm):
Diámetro (cm): Peso (gm): Número de elementos:

Decoración:

Color predominante: ¿Policromía?:
Decoración predominante: Decoración secundaria:
Estado de conservación: Acabado de la superficie:

Observaciones:

Entregadas por el ICAHN en tenencia a la Fundación Ecoparque Llanogrande. Avaluó \$ 800.000. Número de pieza 108. Cántaro globular de cuello compuesto y recto, borde evertido reforzado y base cuadrangular, el cual lleva modelado dos motivos antropomorfos (rostros humanos) opuestos y simétricos en la parte superior del cuerpo. Presenta decoración con pintura negativa negro sobre rojo en el cuerpo de la vasija, en la parte superior diseños geométricos con figuras triangulares, circulares y líneas rectas horizontales, verticales e inclinadas; y en la parte inferior del cuerpo pintura de color negro.



Libertad y Orden

FICHA UNICA
PARA REGISTRO DE BIENES MUEBLES PERTENECIENTES AL
PATRIMONIO ARQUEOLÓGICO DE LA NACIÓN

ICANH-132-

1) IDENTIFICACIÓN DE LA PIEZA O LOTE

Identificación del Tenedor:
Código ICANH de pieza o lote:
Código asignado por tenedor:
Nombre del archivo fotografico:
Nombre descriptivo:
Tipo de material:

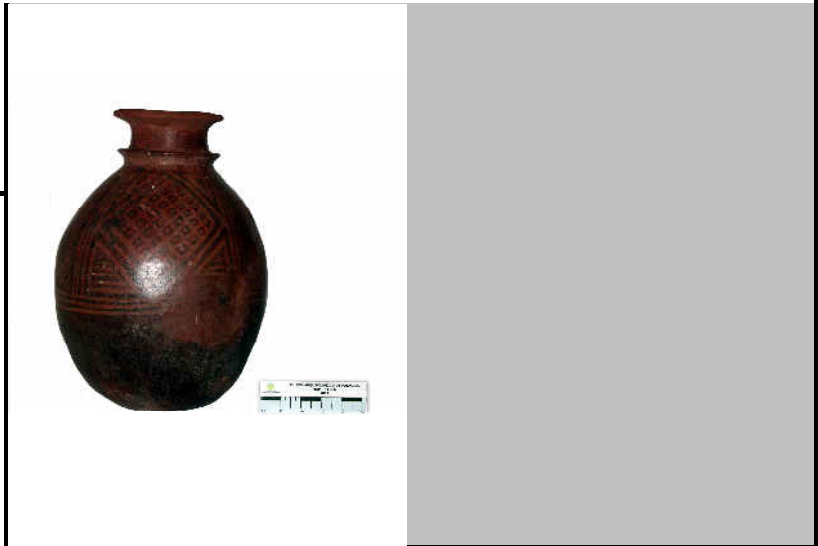

2) PROCEDENCIA

Pais:
Depto.:
Municipio:
Vereda:
Sitio arqueologico:
Predio dane:

Sistema de coordenadas:
Origen:
Cuadrícula del sistema:
¿Captura por GPS?:
Coord. E:
Coord. N:

Unidad de recuperación: Nivel de excavación: Contexto:

Referencia Bibliográfica:

¿Cómo y cuándo llegó a sus manos esta pieza? Modo de obtención:

Si el modo es "otro", cuál:

Tenencia

3) DESCRIPCIÓN DE LA PIEZA O LOTE

Estilo arqueológico o Cultura: Forma:
Período: Técnica de manufactura:
Cronología: Tipología:

Medidas:

Altura (cm): Ancho (cm): Prof. (cm):
Diámetro (cm): Peso (gm): Número de elementos:

Decoración:

Color predominante: ¿Policromía?:
Decoración predominante: Decoración secundaria:
Estado de conservación: Acabado de la superficie:

Observaciones:

Entregadas por el ICAHN en tenencia a la Fundación Ecoparque Llanogrande. Avaluó \$ 600.000. Número de pieza 104. Alcarraza ovoidal de base concava , cuello compuesto aquillado y recto, y borde evertido. Presenta decoración con pintura negativa negro sobre rojo, con diseños geométricos con líneas rectas horizontales, verticales e inclinadas formando triángulos y rombos, junto a círculos, cuadrados y triángulos; y en la parte inferior del cuerpo pintura negra.



Libertad y Orden

FICHA UNICA
PARA REGISTRO DE BIENES MUEBLES PERTENECIENTES AL
PATRIMONIO ARQUEOLÓGICO DE LA NACIÓN

ICANH-132-

1) IDENTIFICACIÓN DE LA PIEZA O LOTE

Identificación del Tenedor:
Código ICANH de pieza o lote:
Código asignado por tenedor:
Nombre del archivo fotografico:
Nombre descriptivo:
Tipo de material:

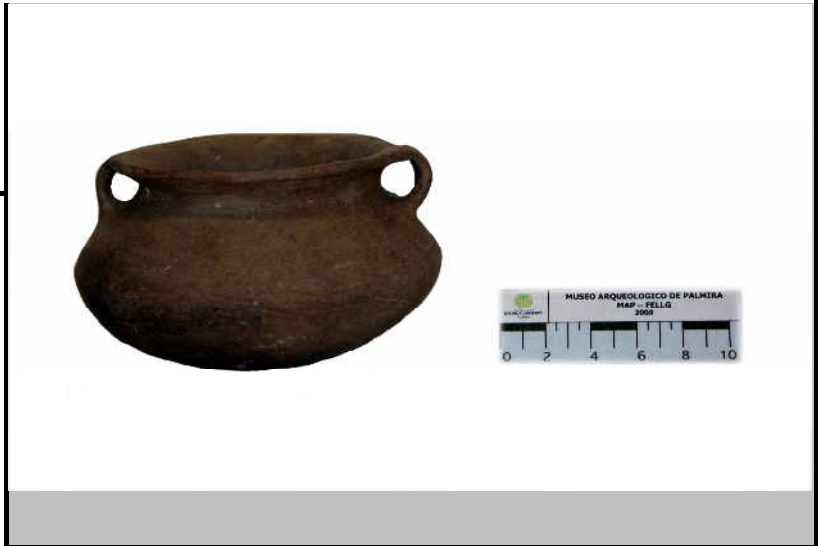

2) PROCEDENCIA

Pais:
Depto.:
Municipio:
Vereda:
Sitio arqueológico:
Predio dane:

Sistema de coordenadas:
Origen:
Cuadrícula del sistema:
¿Captura por GPS?:
Coord. E:
Coord. N:

Unidad de recuperación: Nivel de excavación: Contexto:

Referencia Bibliográfica:

¿Cómo y cuándo llegó a sus manos esta pieza? Modo de obtención:

Si el modo es "otro", cuál:

Entrega

3) DESCRIPCIÓN DE LA PIEZA O LOTE

Estilo arqueológico o Cultura: Forma:
Período: Técnica de manufactura:
Cronología: Tipología:

Medidas:
Altura (cm): Ancho (cm): Prof. (cm):
Diámetro (cm): Peso (gm): Número de elementos:

Decoración:
Color predominante: ¿Policromía?:
Decoración predominante: Decoración secundaria:
Estado de conservación: Acabado de la superficie:

Observaciones:

Olla subglobular ligeramente aquillada, de cuello corto y borde evertido. Con doble asas laterales modelada desde el borde y aplicada en el cuerpo, opuestas y simétricas. Cuerpo fisurado.



Libertad y Orden

FICHA UNICA
PARA REGISTRO DE BIENES MUEBLES PERTENECIENTES AL
PATRIMONIO ARQUEOLÓGICO DE LA NACIÓN

ICANH-132-

1) IDENTIFICACIÓN DE LA PIEZA O LOTE

Identificación del Tenedor:
Código ICANH de pieza o lote:
Código asignado por tenedor:
Nombre del archivo fotografico:
Nombre descriptivo:
Tipo de material:



2) PROCEDENCIA

Pais:
Depto.:
Municipio:
Vereda:
Sitio arqueológico:
Predio dane:

Sistema de coordenadas:
Origen:
Cuadrícula del sistema:
¿Captura por GPS?:
Coord. E:
Coord. N:

Unidad de recuperación: Nivel de excavación: Contexto:

Referencia Bibliográfica:

¿Cómo y cuándo llegó a sus manos esta pieza? Modo de obtención:

Si el modo es "otro", cuál:

Entrega

3) DESCRIPCIÓN DE LA PIEZA O LOTE

Estilo arqueológico o Cultura: Forma:
Período: Técnica de manufactura:
Cronología: Tipología:

Medidas:

Altura (cm): Ancho (cm): Prof. (cm):
Diámetro (cm): Peso (gm): Número de elementos:

Decoración:

Color predominante: ¿Policromía?:
Decoración predominante: Decoración secundaria:
Estado de conservación: Acabado de la superficie:

Observaciones:

Cuenco globular aquillado con bisel y borde evertido. Decoración bicolor en cuerpo, naranja parte superior del cuerpo y rojo parte inferior, se observa evidencia de pintura negativa negro sobre naranja con manchas punteadas en cuerpo y borde, pero dada la erosión en superficie no se puede ver con claridad la decoración. Asas aplicadas opuestas y simétricas desde el labio hasta el cuerpo. El cuenco se encuentra fisurado. Entregado por el señor Gonzalo Rincón.



Libertad y Orden

Instituto Colombiano de Antropología e Historia
República de Colombia

FICHA UNICA
PARA REGISTRO DE BIENES MUEBLES PERTENECIENTES AL
PATRIMONIO ARQUEOLÓGICO DE LA NACIÓN

ICANH-132-

1) IDENTIFICACIÓN DE LA PIEZA O LOTE

Identificación del Tenedor:
Código ICANH de pieza o lote:
Código asignado por tenedor:
Nombre del archivo fotografico:
Nombre descriptivo:
Tipo de material:



2) PROCEDENCIA

Pais:
Depto.:
Municipio:
Vereda:
Sitio arqueológico:
Predio dane:

Sistema de coordenadas:
Orígen:
Cuadrícula del sistema:
¿Captura por GPS?:
Coord. E:
Coord. N:

Unidad de recuperación: Nivel de excavación: Contexto:

Referencia Bibliográfica:

¿Cómo y cuándo llegó a sus manos esta pieza?

Modo de obtención:

Si el modo es "otro", cuál:

Tenencia

3) DESCRIPCIÓN DE LA PIEZA O LOTE

Estilo arqueológico o Cultura:
Período:
Cronología:

Forma:
Técnica de manufactura:
Tipología:

Medidas:

Altura (cm): Ancho (cm): Prof. (cm):
Diámetro (cm): Peso (gm): Número de elementos:

Decoración:

Color predominante: ¿Policromía?:
Decoración predominante: Decoración secundaria:
Estado de conservación: Acabado de la superficie:

Observaciones:

Entregadas por el ICANH en tenencia a la Fundación Ecoparque Llanogrande. Número de pieza 159. Urna de cuerpo subglobular y borde recto con base anular. Decoración con pintura negativa negro sobre crema, formando diseños geométricos a traves de figuras como lineas, cuadrados y rombos. En la parte superior del cuerpo y borde posee una banda gruesa en pintura positiva roja que se superpone a los diseños negativos.



Libertad y Orden

FICHA UNICA
PARA REGISTRO DE BIENES MUEBLES PERTENECIENTES AL
PATRIMONIO ARQUEOLÓGICO DE LA NACIÓN

ICANH-132-

1) IDENTIFICACIÓN DE LA PIEZA O LOTE

Identificación del Tenedor:
Código ICANH de pieza o lote:
Código asignado por tenedor:
Nombre del archivo fotografico:
Nombre descriptivo:
Tipo de material:



2) PROCEDENCIA

Pais:
Depto.:
Municipio:
Vereda:
Sitio arqueologico:
Predio dane:

Sistema de coordenadas:
Origen:
Cuadrícula del sistema:
¿Captura por GPS?:
Coord. E:
Coord. N:

Unidad de recuperación: Nivel de excavación: Contexto:

Referencia Bibliográfica:

¿Cómo y cuándo llegó a sus manos esta pieza? Modo de obtención:

Si el modo es "otro", cuál:

Entrega

3) DESCRIPCIÓN DE LA PIEZA O LOTE

Estilo arqueológico o Cultura: Forma:
Período: Técnica de manufactura:
Cronología: Tipología:

Medidas:

Altura (cm): Ancho (cm): Prof. (cm):
Diámetro (cm): Peso (gm): Número de elementos:

Decoración:

Color predominante: ¿Policromía?:
Decoración predominante: Decoración secundaria:
Estado de conservación: Acabado de la superficie:

Observaciones:

Olla de cuerpo aquillado, borde recto y labio redondeado. Presenta decoración con pintura en parte superior del cuerpo, que por el proceso de erosión superficial no es posible observar con claridad.



Libertad y Orden

FICHA UNICA
PARA REGISTRO DE BIENES MUEBLES PERTENECIENTES AL
PATRIMONIO ARQUEOLÓGICO DE LA NACIÓN

ICANH-132-

1) IDENTIFICACIÓN DE LA PIEZA O LOTE

Identificación del Tenedor:
Código ICANH de pieza o lote:
Código asignado por tenedor:
Nombre del archivo fotografico:
Nombre descriptivo:
Tipo de material:



2) PROCEDENCIA

Pais:
Depto.:
Municipio:
Vereda:
Sitio arqueológico:
Predio dane:

Sistema de coordenadas:
Orígen:
Cuadrícula del sistema:
¿Captura por GPS?:
Coord. E:
Coord. N:

Unidad de recuperación: Nivel de excavación: Contexto:

Referencia Bibliográfica:

¿Cómo y cuándo llegó a sus manos esta pieza? Modo de obtención:

Si el modo es "otro", cuál:

Entrega

3) DESCRIPCIÓN DE LA PIEZA O LOTE

Estilo arqueológico o Cultura: Forma:
Período: Técnica de manufactura:
Cronología: Tipología:

Medidas:
Altura (cm): Ancho (cm): Prof. (cm):
Diámetro (cm): Peso (gm): Número de elementos:

Decoración:
Color predominante: ¿Policromía?:
Decoración predominante: Decoración secundaria:
Estado de conservación: Acabado de la superficie:

Observaciones:

Copa de cuerpo globular con base pedestal y engobe rojo con con pintura negra negativa en diseños geométricos. Posee un perno metálico embebido de resina en la base, además está el borde y base están desportilladas y su cuerpo fisurado. Pieza entregada por Ana Lucia Jaramillo en febrero de 2012.



Libertad y Orden

FICHA UNICA
PARA REGISTRO DE BIENES MUEBLES PERTENECIENTES AL
PATRIMONIO ARQUEOLÓGICO DE LA NACIÓN

ICANH-132-

1) IDENTIFICACIÓN DE LA PIEZA O LOTE

Identificación del Tenedor:
Código ICANH de pieza o lote:
Código asignado por tenedor:
Nombre del archivo fotografico:
Nombre descriptivo:
Tipo de material:



2) PROCEDENCIA

Pais:
Depto.:
Municipio:
Vereda:
Sitio arqueológico:
Predio dane:

Sistema de coordenadas:
Origen:
Cuadrícula del sistema:
¿Captura por GPS?:
Coord. E:
Coord. N:

Unidad de recuperación: Nivel de excavación: Contexto:

Referencia Bibliográfica:

¿Cómo y cuándo llegó a sus manos esta pieza? Modo de obtención:

Si el modo es "otro", cuál:

Entrega

3) DESCRIPCIÓN DE LA PIEZA O LOTE

Estilo arqueológico o Cultura: Forma:
Período: Técnica de manufactura:
Cronología: Tipología:

Medidas:
Altura (cm): Ancho (cm): Prof. (cm):
Diámetro (cm): Peso (gm): Número de elementos:

Decoración:
Color predominante: ¿Policromía?:
Decoración predominante: Decoración secundaria:
Estado de conservación: Acabado de la superficie:

Observaciones:

Figura antropomorfa femenina que representa la maternidad, corresponde a un retablo pulido y bruñido con engobe marrón externo. Tiene ojos grano de café, nariz modelada, boca incisa y manos incisas alteradas por pintura acrílica. Pieza entregada por Ana Lucia Jaramillo en febrero de 2012.